



**SALA SITUACIONAL VIGILANCIA EPIDEMIOLOGICA**  
**SALUD PUBLICA RED DE SALUD AREQUIPA**  
**CAYLLOMA**

**SEMANA 23-2023**  
(04/06/23 AL 10/06/23)



## CASOS NOTIFICADOS COVID-19 POR DISTRITOS – RED AREQUIPA CAYLLOMA S.E. 01 – S.E. 23-2023



DISTRITO / S.EPIDEMIOLOGIA	1	2	3	4	5	6	7	8	9	10	11	12	13	14	15	16	17	18	19	20	21	22	23	Total
JACOBO HUNTER	71	39	32	11	10	3	2	3	1	7		6	4	1	2	4	4	1	4	14	17	30	15	281
MARIANO MELGAR	27	19	11	10	4	1	3	4	2	2	2	1	2		1	3	1	3		1	9	9	9	124
CAYMA	35	23	7	1	3	3	3	2	1	3	2					1		1	3		1	5	2	96
MIRAFLORES	26	19	8	6	2	1	1		1	1			2		1			1		2	2	1	8	82
PAUCARPATA	41	13	10	3	2	1			2						1		1	1	1	1	2	2		81
CERRO COLORADO	16	12	2	4	3	2	1	4	4					1		2		1	1	3	1	2	3	62
ALTO SELVA ALEGRE	1	7	5	1	1				3	1	1	2	3			2	2	1		4	4	10	8	56
LA JOYA	21	6	7	1	4	2					2	2								1	3	1	1	49
JOSE LUIS BUSTAMANTE	10	9	1	2	1	1	4	1		2	1	1			1		1	4	1	2	1	4	1	48
YANAHUARA	11	10	4				2	2					2	1		1	1		2	1	2	2	1	42
AREQUIPA	14	4	2			2	2					1	2	1		1	1		1			1	2	34
MAJES	12	7		1	1																			21
SACHACA	4	6	1			1	1	2	1	1				1			1						1	20
TIABAYA	3	3	5	1																				12
CAYLLOMA	8	1			1				1															11
YURA	8		1		1																			10
CHIGUATA	5	4																						9
CHIVAY	1	4	1	2																				8
SAN JUAN DE TARUCANI	3	1		1		1																		6
SANTA RITA DE SIHUAS	3	2	1																					6
CHARACATO	1	2	1																					4
COCACACRA		2	1																					3
SIBAYO					2		1																	3
TUTI								1	1							1								3
UCHUMAYO	1		2																					3
CALLALLI	1					1																		2
SABANDIA		2																						2
SOCABAYA										1												1		2
VITOR	2																							2
YANQUE	1								1															2
ACHOMA	1																							1
ACORA							1																	1
CAYARANI	1																							1
MOLLEBAYA				1																				1
QUEQUEÑA		1																						1
SAN JERONIMO																						1		1
YARABAMBA												1												1
OTROS	1	2	1			2							1											7
<b>Total</b>	<b>329</b>	<b>198</b>	<b>103</b>	<b>45</b>	<b>35</b>	<b>21</b>	<b>20</b>	<b>20</b>	<b>18</b>	<b>18</b>	<b>6</b>	<b>12</b>	<b>18</b>	<b>5</b>	<b>6</b>	<b>15</b>	<b>12</b>	<b>13</b>	<b>13</b>	<b>29</b>	<b>43</b>	<b>68</b>	<b>51</b>	<b>1098</b>

\*Al 10 de junio del 2023, a las 00:00 Horas  
Fuente: NOTI COVID CDC.  
Elaborado por: Oficina de Epidemiología de la R.S.A.C.



## CASOS NOTIFICADOS COVID-19 POR MICRO REDES – RED AREQUIPA-CAYLLOMA S.E. 01 – S.E. 23-2023



DISTRITO / S.EPIDEMIOLOGIA	1	2	3	4	5	6	7	8	9	10	11	12	13	14	15	16	17	18	19	20	21	22	23	Total
JACOBO HUNTER	71	39	32	11	10	3	2	3	1	7		6	4	1	2	4	4	1	4	14	17	30	15	281
MARIANO MELGAR	27	19	11	10	4	1	3	4	2	2	2	1	2		1	3	1	3		1	9	9	9	124
CAYMA	35	23	7	1	3	3	3	2	1	3	2					1		1	3		1	5	2	96
MIRA FLORES	26	19	8	6	2	1	1		1	1			2		1			1		2	2	1	8	82
PAUCARPATA	41	13	10	3	2	1				2					1		1	1	1	1	2	2		81
CERRO COLORADO	16	12	2	4	3	2	1	4	4					1		2		1	1	3	1	2	3	62
ALTO SELVA ALEGRE	1	7	5	1	1				3	1	1	2	3			2	2	1		4	4	10	8	56
LA JOYA	21	6	7	1	4	2							2							1	3	1	1	49
JOSE LUIS BUSTAMANTE	10	9	1	2	1	1	4	1		2	1	1			1		1	4	1	2	1	4	1	48
YANAHUARA	11	10	4				2	2					2	1		1	1		2	1	2	2	1	42
AREQUIPA	14	4	2			2	2					1	2	1		1	1		1			1	2	34
MAJES	12	7		1	1																			21
SACHACA	4	6	1			1	1	2	1	1				1				1					1	20
TIABAYA	3	3	5	1																				12
CAYLLOMA	8	1			1				1															11
YURA	8		1		1																			10
CHIGUATA	5	4																						9
CHIVAY	1	4	1	2																				8
SAN JUAN DE TARUCANI	3	1		1		1																		6
SANTA RITA DE SIHUAS	3	2	1																					6
CHARACATO	1	2	1																					4
COCA CHACRA		2	1																					3
SIBAYO					2		1																	3
TUTI								1	1							1								3
UCHUMAYO	1		2																					3
CALLALI	1					1																		2
SABANDIA		2																						2
SOCABAYA										1												1		2
VITOR	2																							2
YANQUE	1								1															2
ACHOMA	1																							1
ACORA								1																1
CAYARANI	1																							1
MOLLEBAYA				1																				1
QUEQUEÑA		1																						1
SAN JERONIMO																						1		1
YARABAMBA												1												1
OTROS	1	2	1			2							1											7
<b>Total</b>	<b>329</b>	<b>198</b>	<b>103</b>	<b>45</b>	<b>35</b>	<b>21</b>	<b>20</b>	<b>20</b>	<b>18</b>	<b>18</b>	<b>6</b>	<b>12</b>	<b>18</b>	<b>5</b>	<b>6</b>	<b>15</b>	<b>12</b>	<b>13</b>	<b>13</b>	<b>29</b>	<b>43</b>	<b>68</b>	<b>51</b>	<b>1098</b>

\*Al 10 de Junio del 2023, a las 00:00 Horas

Fuente: NOTI COVID CDC.

Elaborado por: Oficina de Epidemiología de la R.S.A.C.



# Casos SARS-COV2 notificados por ciclo de vida. Red Arequipa Caylloma S.E. 1-22-2023

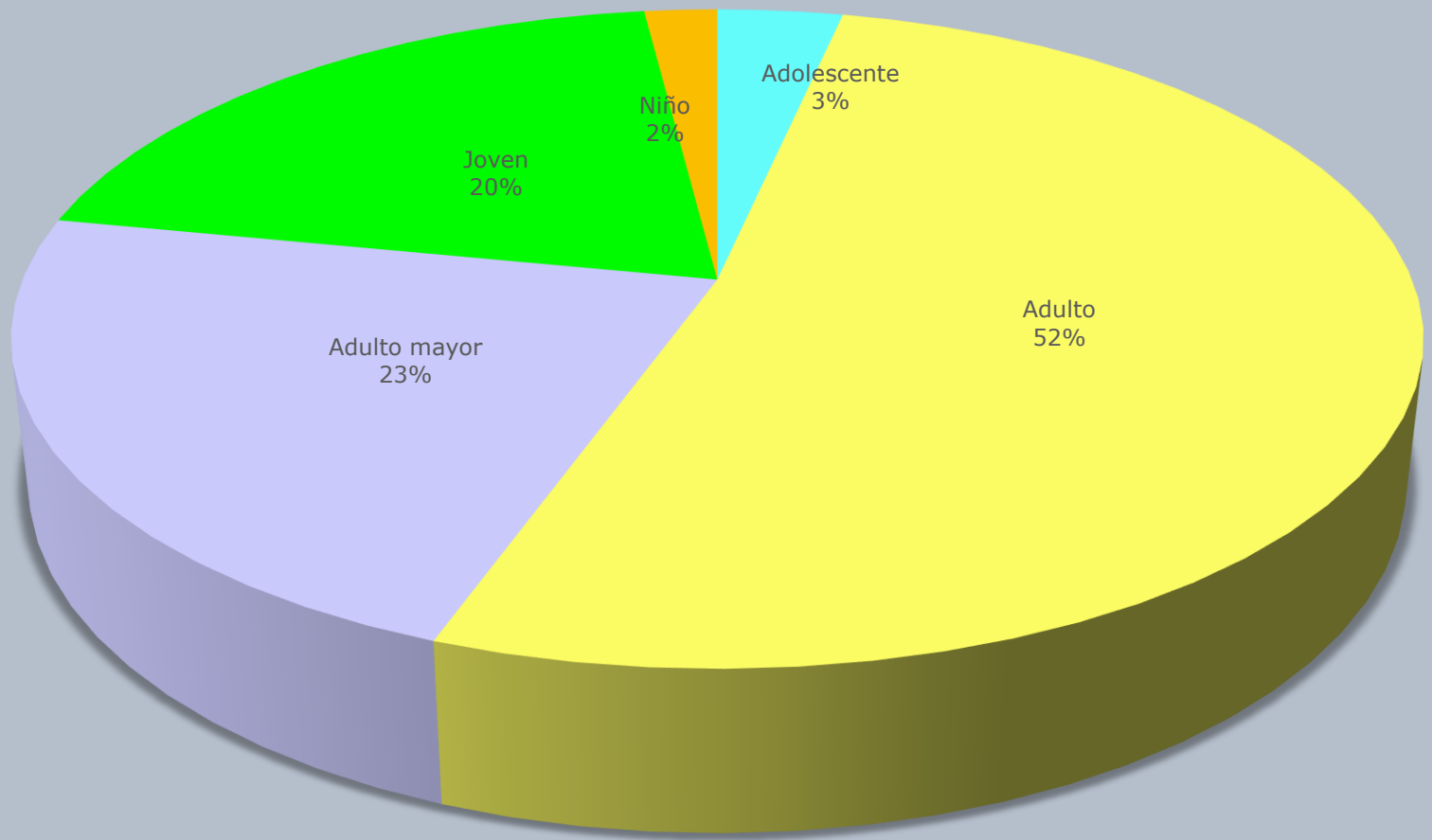

\*Al 10 de JUNIO del 2023, a las 00:00 Horas  
Fuente: NOTI COVID CDC.  
Elaborado por: Oficina de Epidemiología de la R.S.A.C.

Adolescente Adulto Adulto mayor Joven Niño



## Casos Notificados Confirmados SARS COV 2 por establecimientos Red Arequipa Caylloma Semana 1 a 23 del 2023

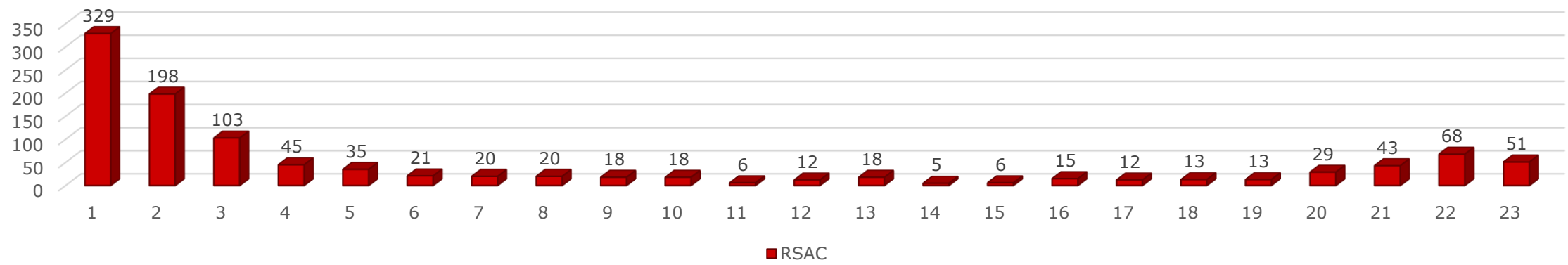

## Casos Notificados confirmados SARS COV 2 por provincias Arequipa, Caylloma S.E. 1 a 23-2023

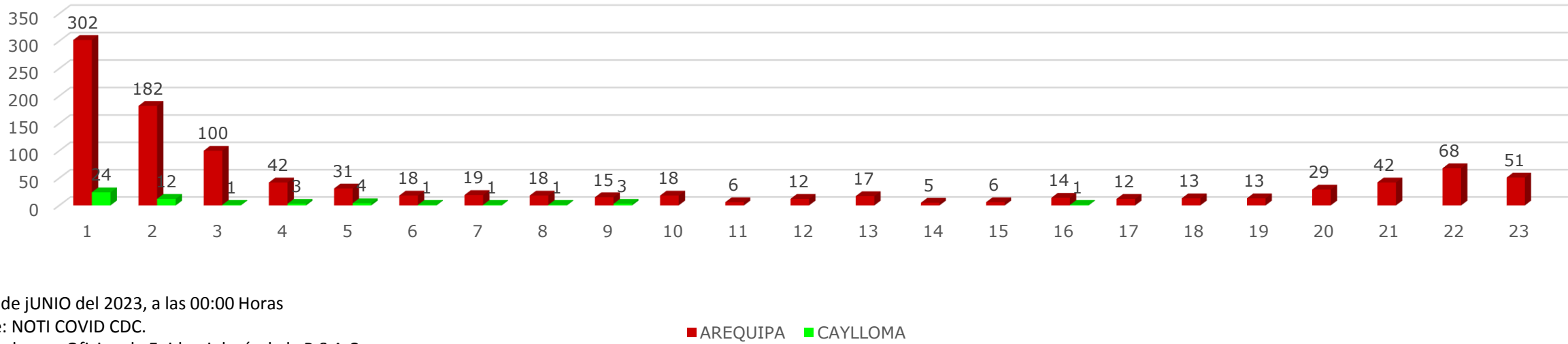

\*Al 10 de JUNIO del 2023, a las 00:00 Horas

Fuente: NOTI COVID CDC.

Elaborado por: Oficina de Epidemiología de la R.S.A.C.

■ AREQUIPA ■ CAYLLOMA



## Canal Endémico de IRAs < 5 Años Red Arequipa Caylloma 2016- 2023\*

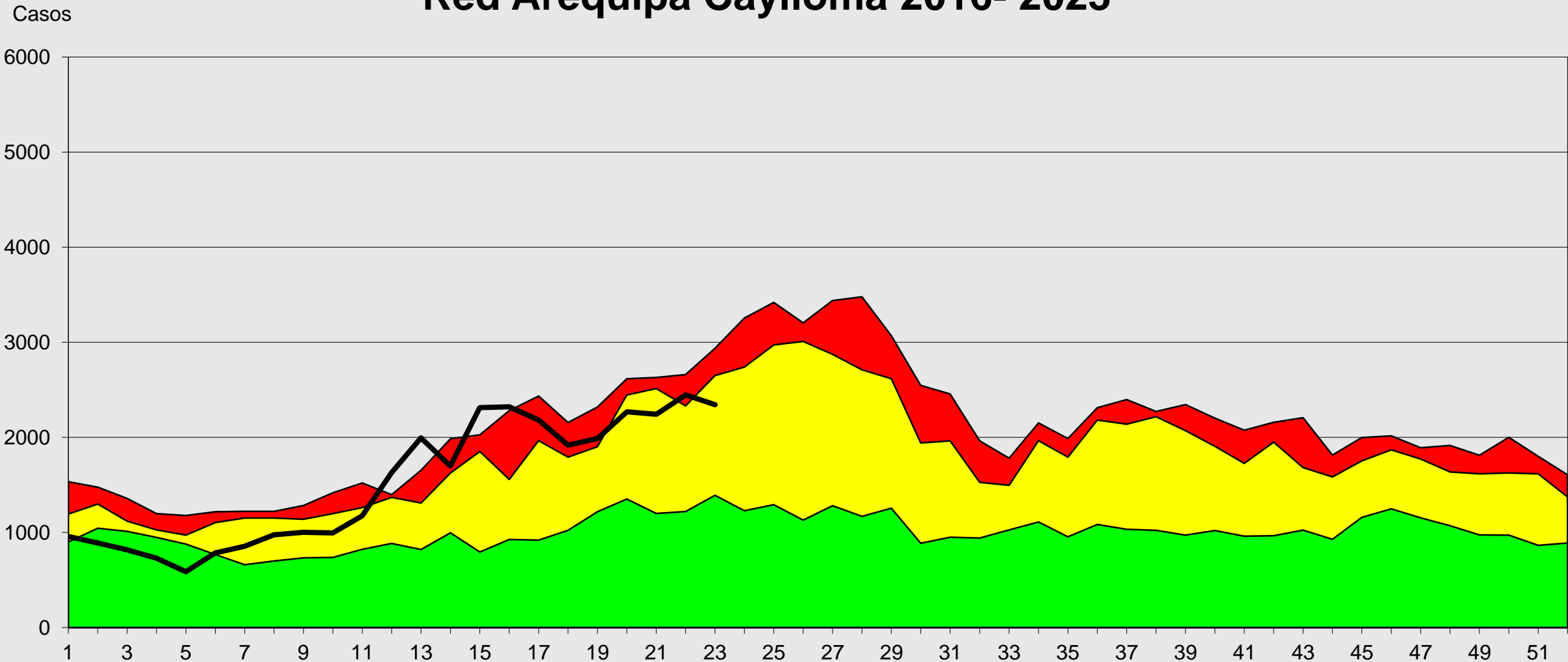

Fuente: Epi VEA RAC  
(\* ) A LA S.E. 23-2023

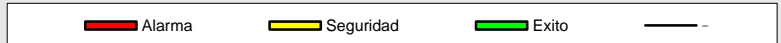

S.E



# Canal Endémico de Neumonías < 5 Años Red Arequipa Caylloma 2016- 2023\*

Casos

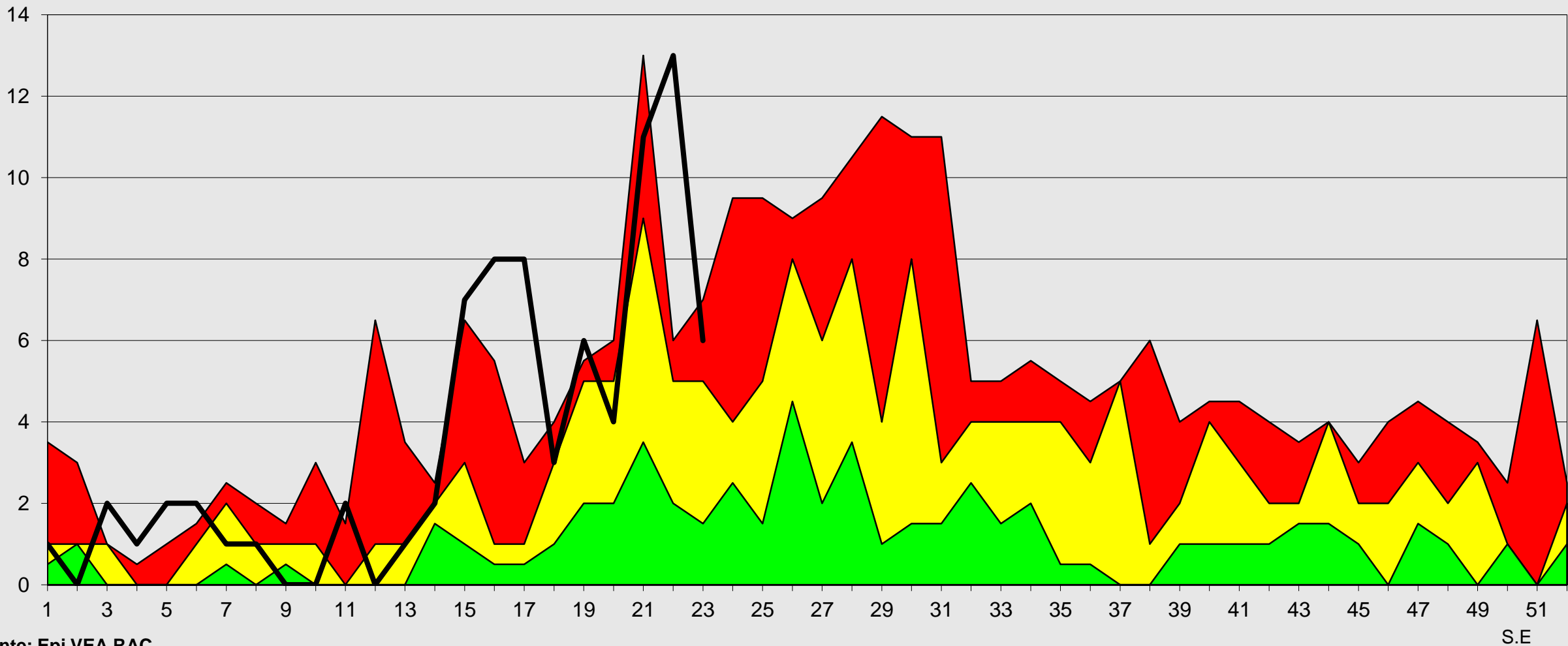

Fuente: Epi VEA RAC  
(\* ) A S.E. 23-2023

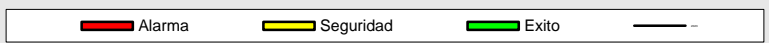



# Canal Endémico de SOB-ASMA < 5 AÑOS Red Arequipa Caylloma 2016- 2023\*

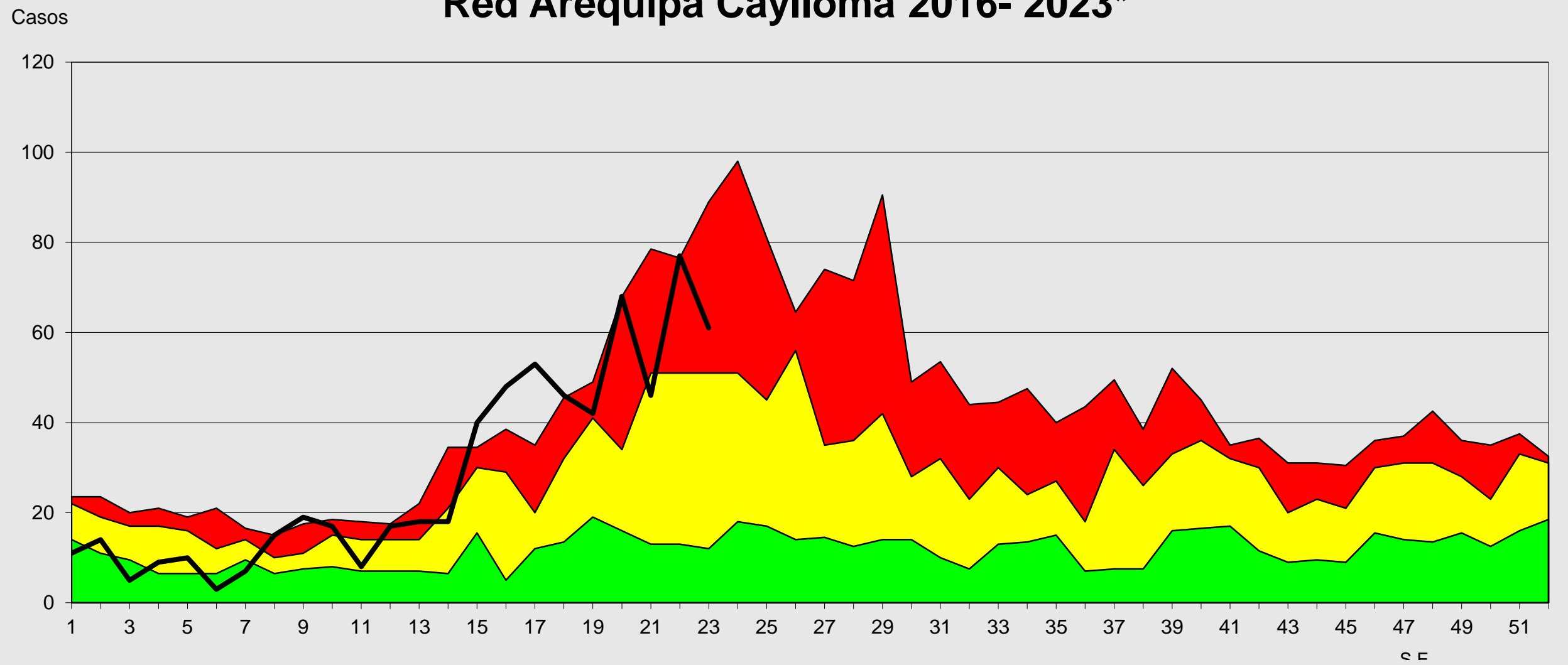

Fuente: Epi VEA RAC  
(\* ) A S.E. 23-2023

Alarma Seguridad Exito





## Canal Endémico de IRAs < 5 Años Provincia Arequipa 2016- 2023\*

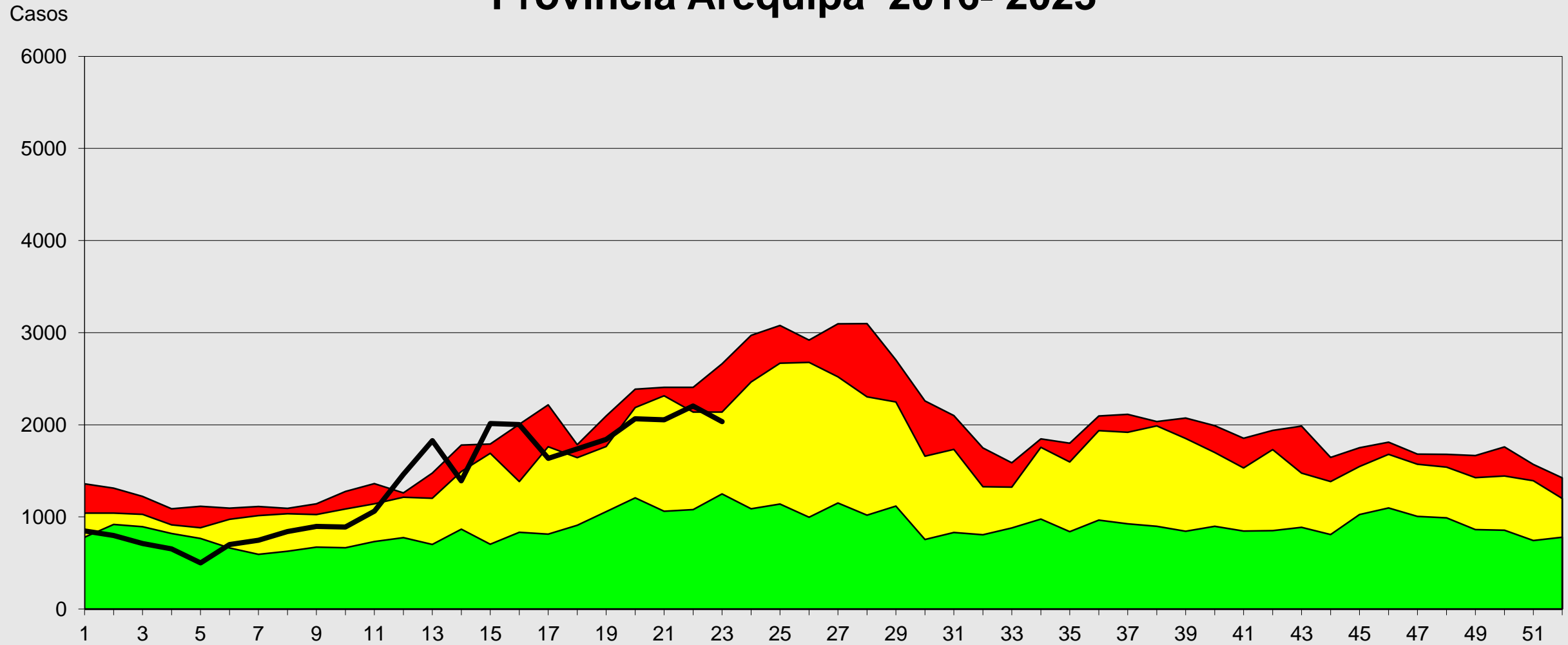

S.E

Fuente: Epi VEA RAC  
(\* ) A S.E 23-2023





# Canal Endémico de IRAS < 5 Años Provincia Caylloma 2016- 2023\*

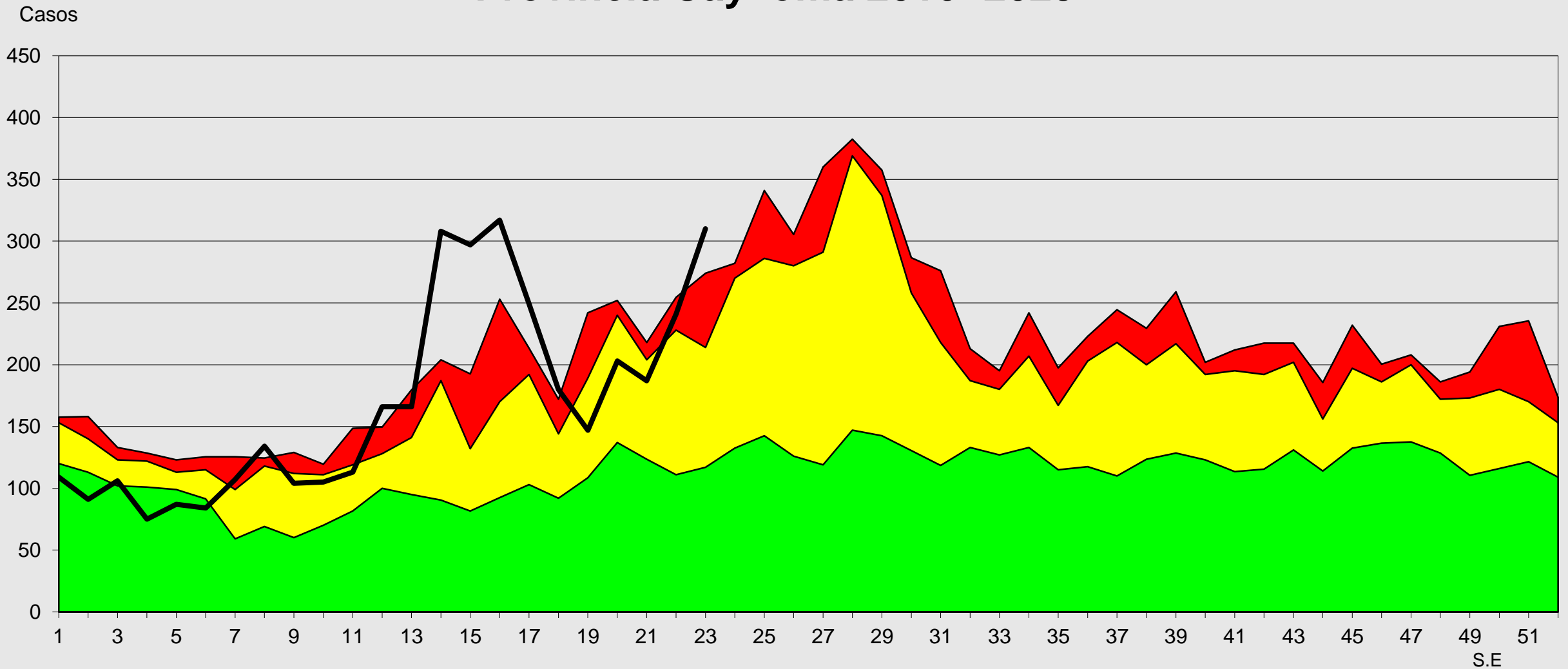

Fuente: Epi VEA RAC  
(\* ) A S.E 23-2023





# Red de Salud Arequipa Caylloma

## Canal Endémico de Neumonías < 5 Años Provincia Arequipa 2016- 2023\*

Casos

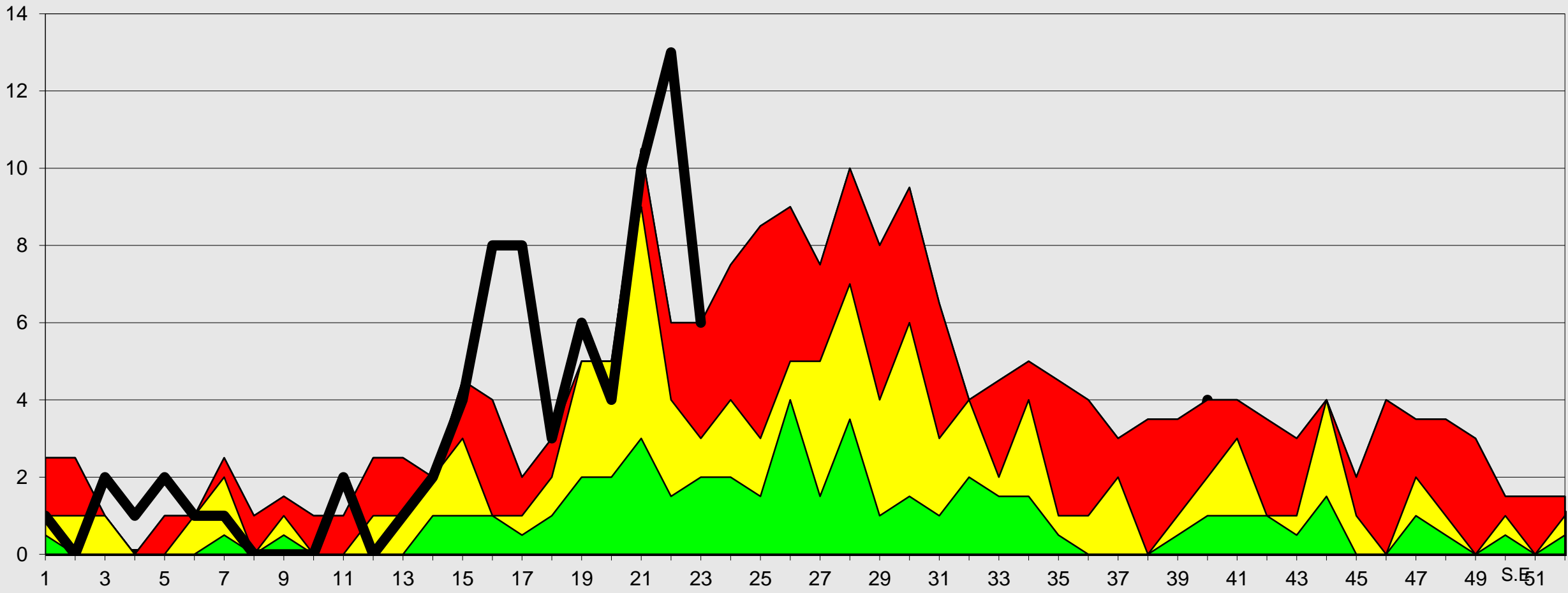

Fuente: EPI VEA RSAC

\* A SE 23-2023





## Canal Endémico de Neumonías < 5 Años Provincia Caylloma 2016- 2023\*

Casos

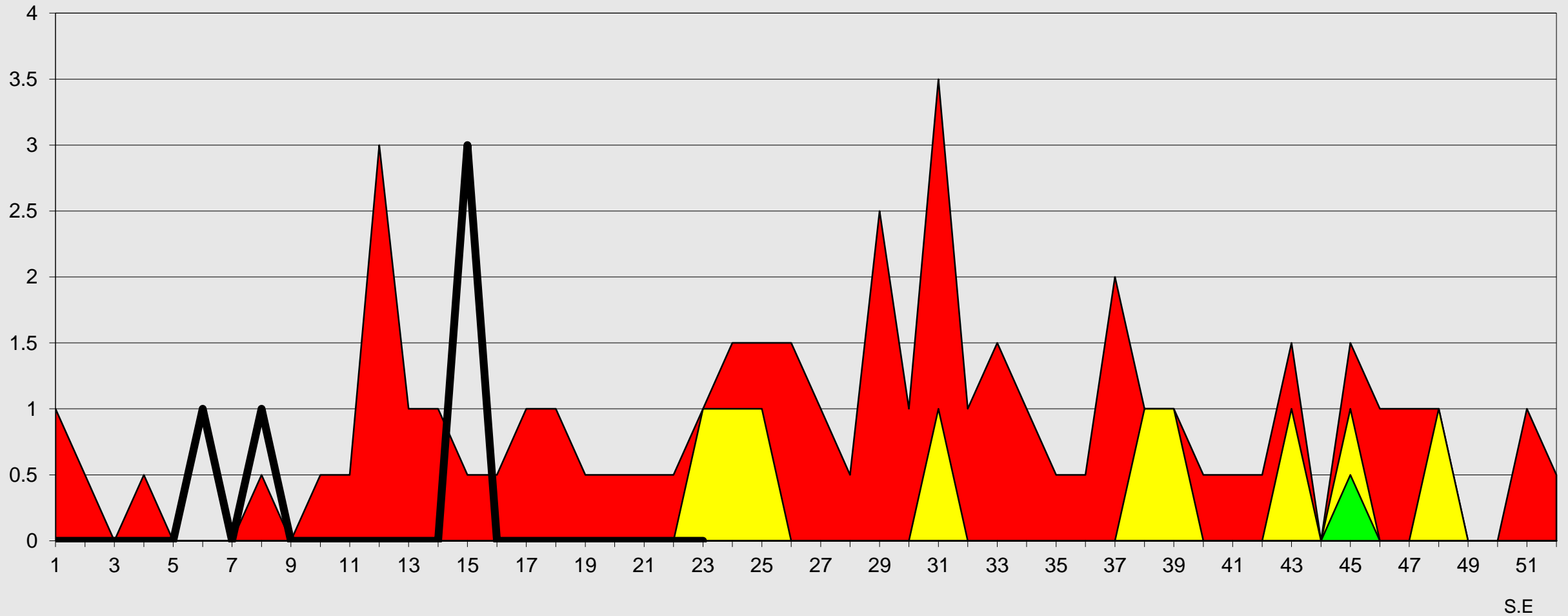

S.E

Fuente: Epi VEA RAC  
(\* ) A S.E 23-2023





## Canal Endémico de IRAs > 5 Años Red Arequipa Caylloma 2016- 2023\*

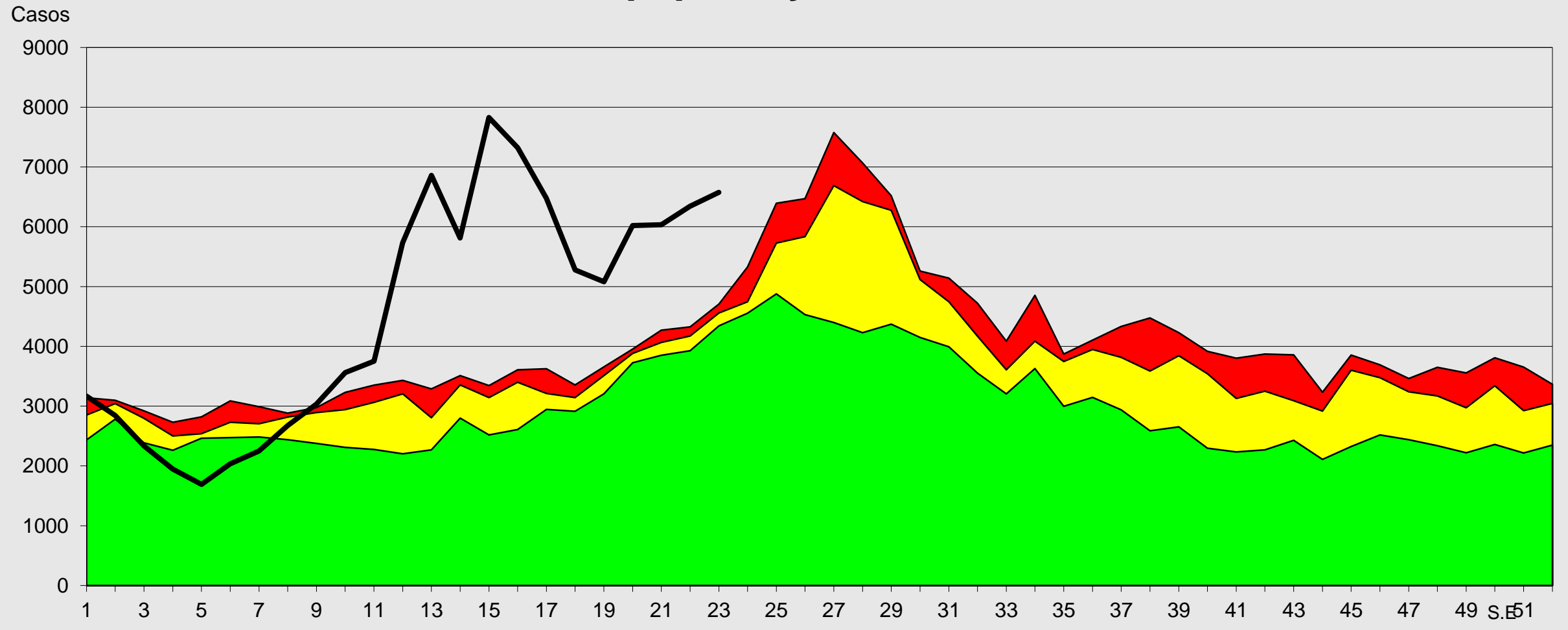

Fuente: Epi VEA RAC  
(\* ) A S.E. 23- 2023

<span style="color: red;">■</span> Alarma	<span style="color: yellow;">■</span> Seguridad	<span style="color: green;">■</span> Exito	<span style="color: black;">—</span> --
---	---	--	---



# Canal Endémico de Neumonías > 5 Años Red Arequipa Caylloma 2016 - 2023\*

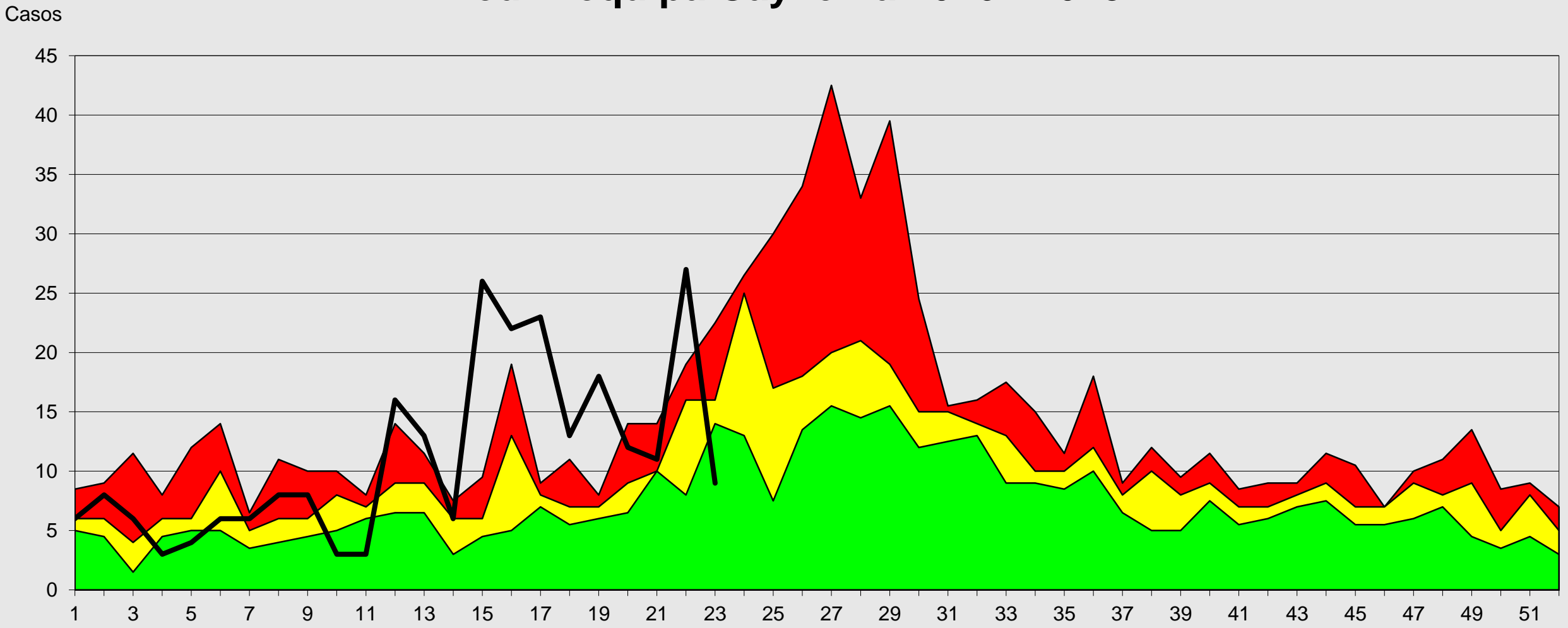

Fuente: Epi VEA RAC  
(\* ) A S.E. 23-2023





# Canal Endémico de SOB-ASMA > 5 AÑOS

## Red Arequipa Caylloma 2016- 2023\*

Casos

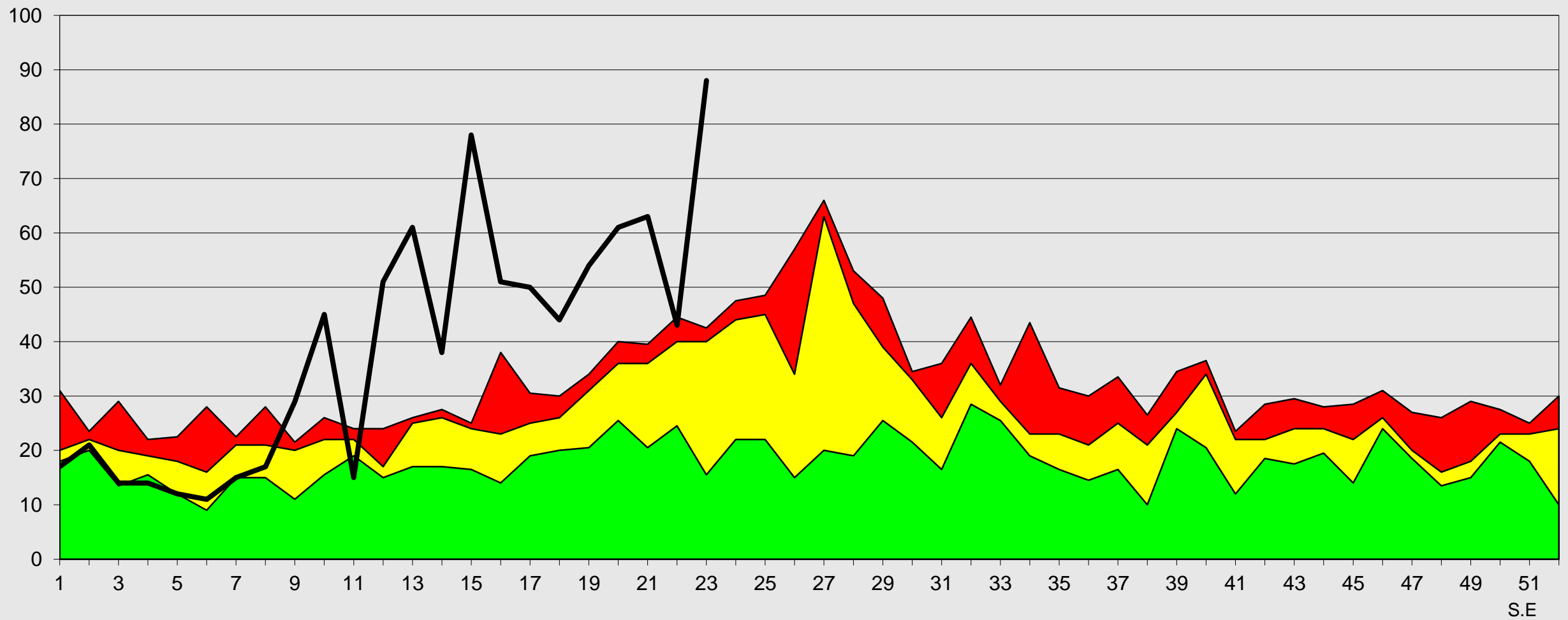

Fuente: Epi VEA RAC  
(\* ) A S.E. 23-2023

Alarma Seguridad Exito



# Red de Salud Arequipa Caylloma

## Canal Endémico de IRAs > 5 Años Provincia Arequipa 2016- 2023\*

Casos

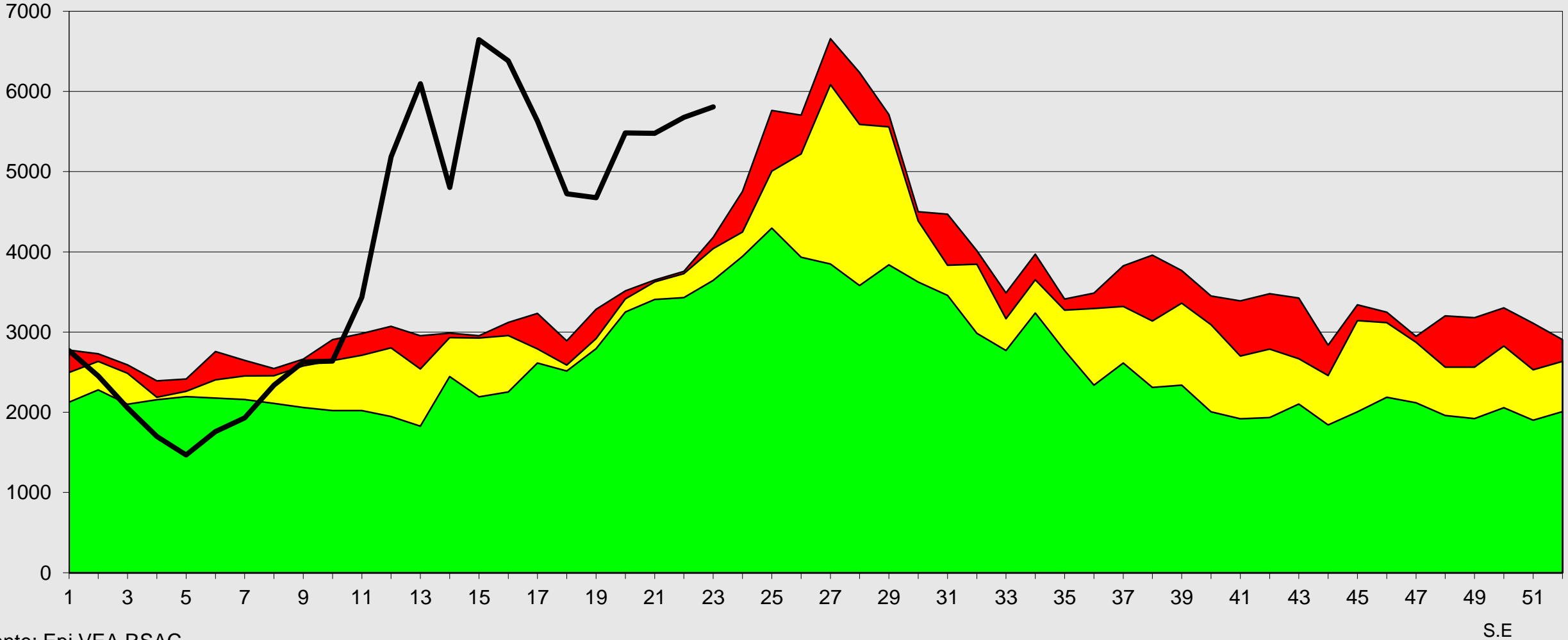

Fuente: Epi VEA RSAC

(\*) A S.E. 23-2023

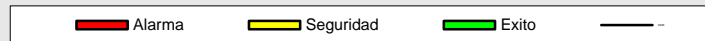





## Canal Endémico de IRAs > 5 Años Provincia Caylloma 2016- 2023\*

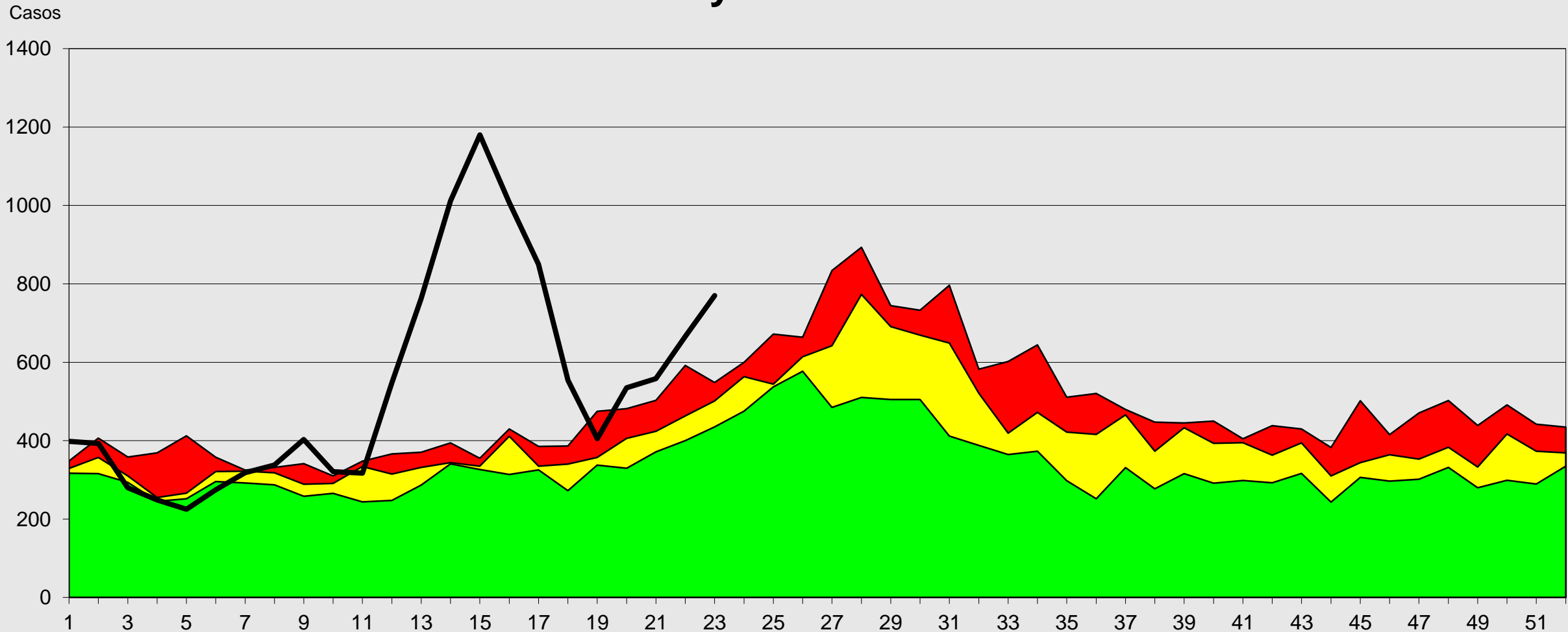

Fuente: Epi VEA RAC  
(\* ) A S.E. 23-2023

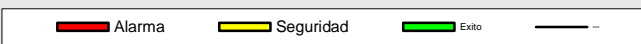

S.E



# Red de Salud Arequipa Caylloma



## Canal Endémico de Neumonías > 5 Años Provincia Arequipa 2016- 2023\*

Casos

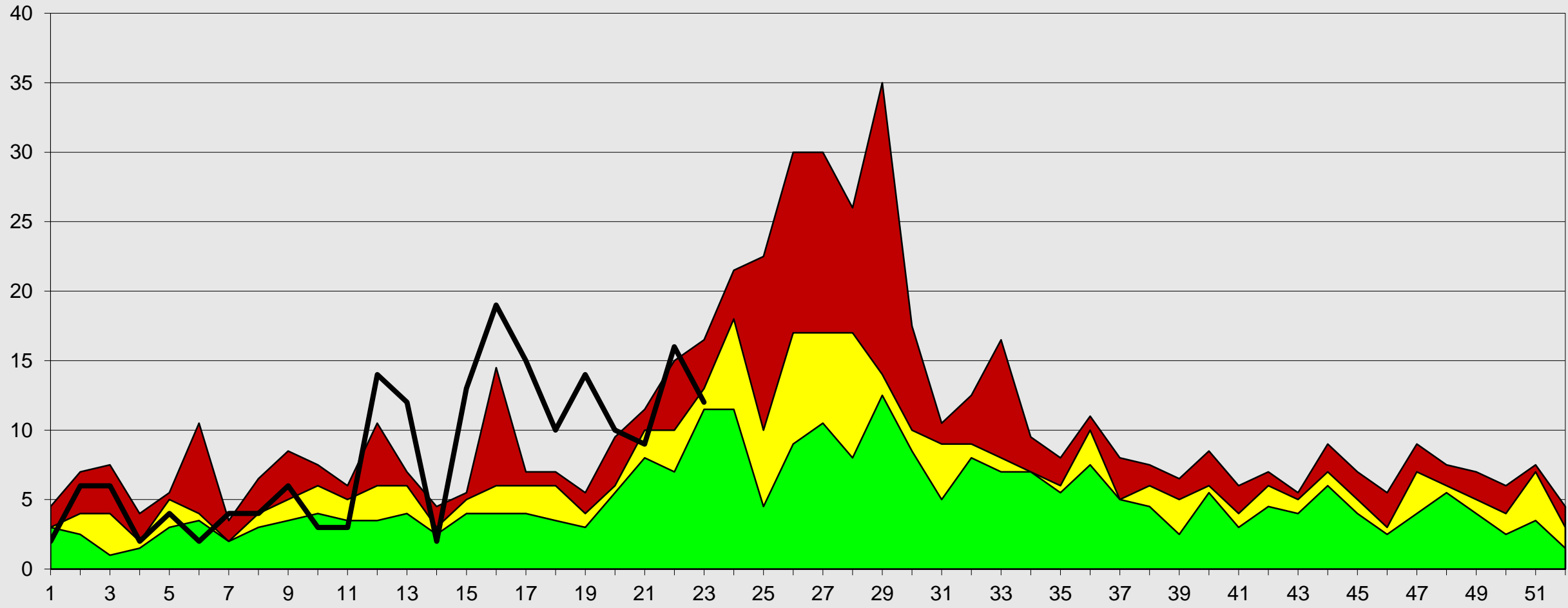

Fuente: Epi VEA RAC  
(\* ) A S.E 23-2023

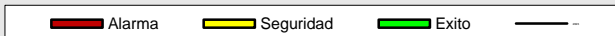

S.E



## Canal Endémico de Neumonías > 5 Años Provincia Caylloma 2016- 2023\*

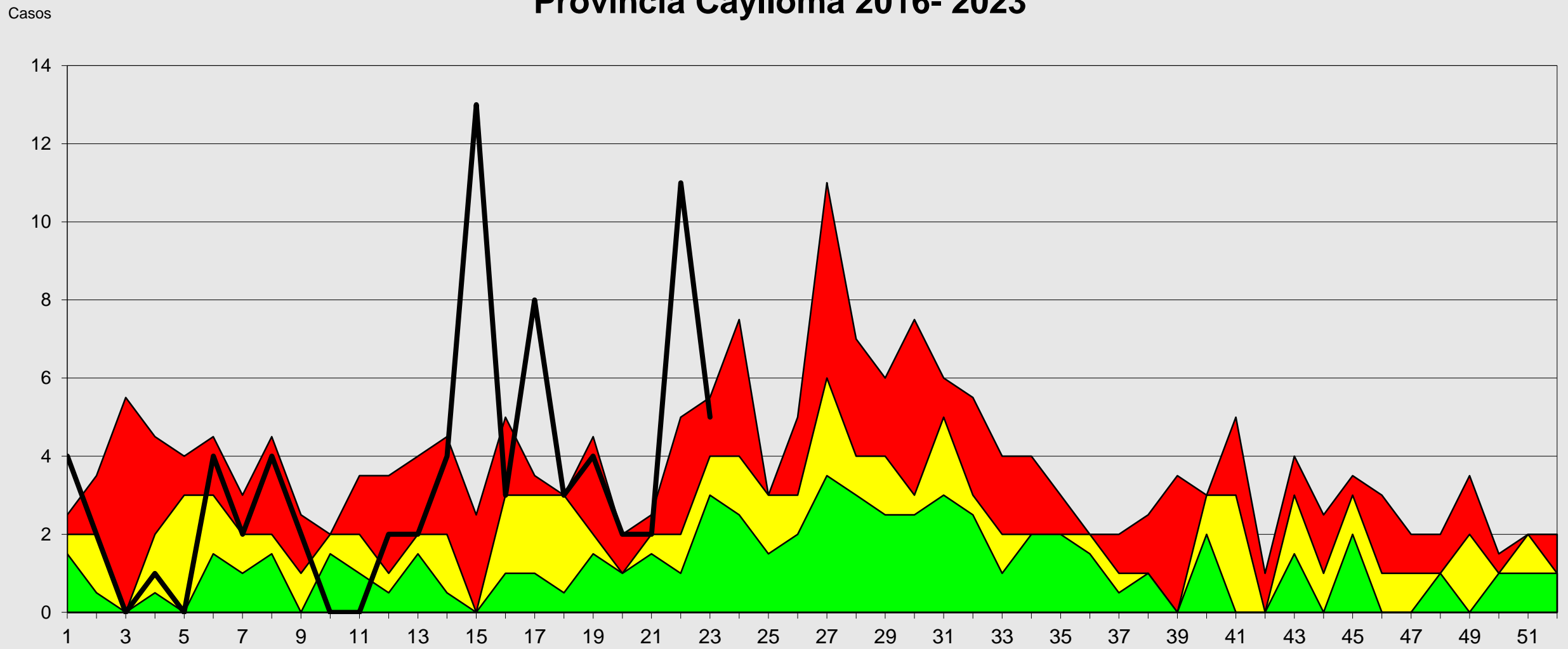

Fuente: Epi VEA RAC  
(\* ) A S.E 23-2023.

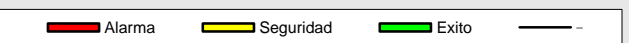



# Canal Endémico de Edas Acuosas < 5 Años Red Arequipa Caylloma 2016- 2023\*

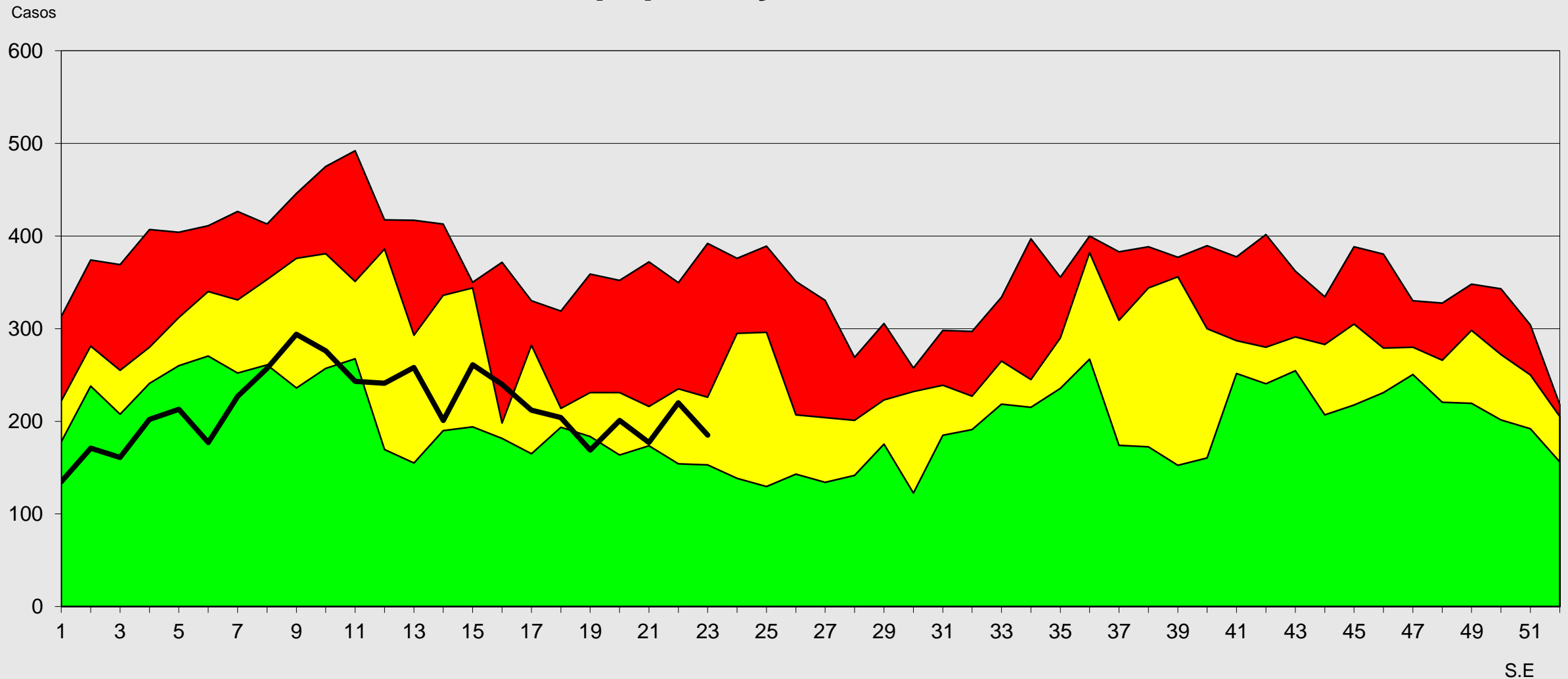

S.E

Fuente: Epi VEA RAC

(\*) A S.E. 23-2023





# Canal Endémico de Edas Disentéricas < 5 Años Red de Salud Arequipa Caylloma 2016- 2023\*

Casos

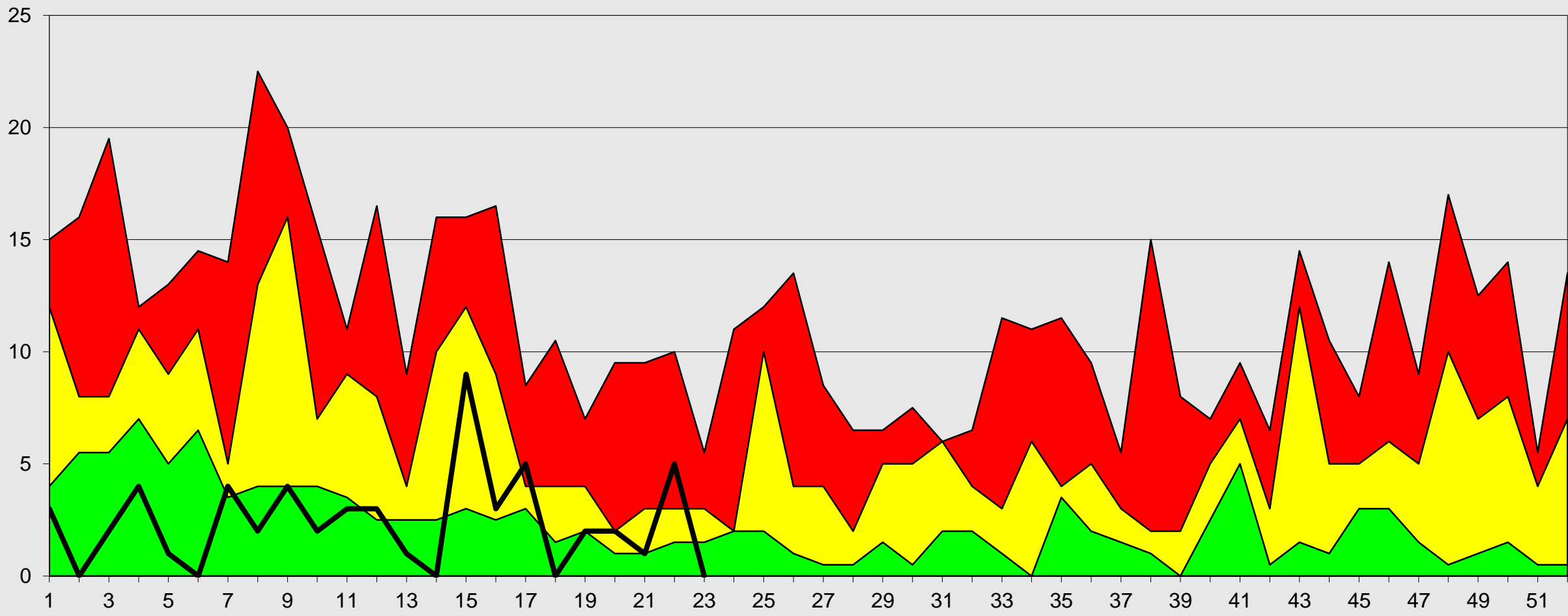

Fuente: Epi VEA  
(\*) A S.E. 23-2023

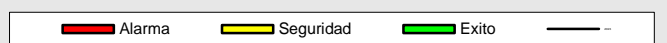

S.E



# Canal Endémico de Edas Acuosas < 5 Años

## Provincia Arequipa 2016- 2023\*

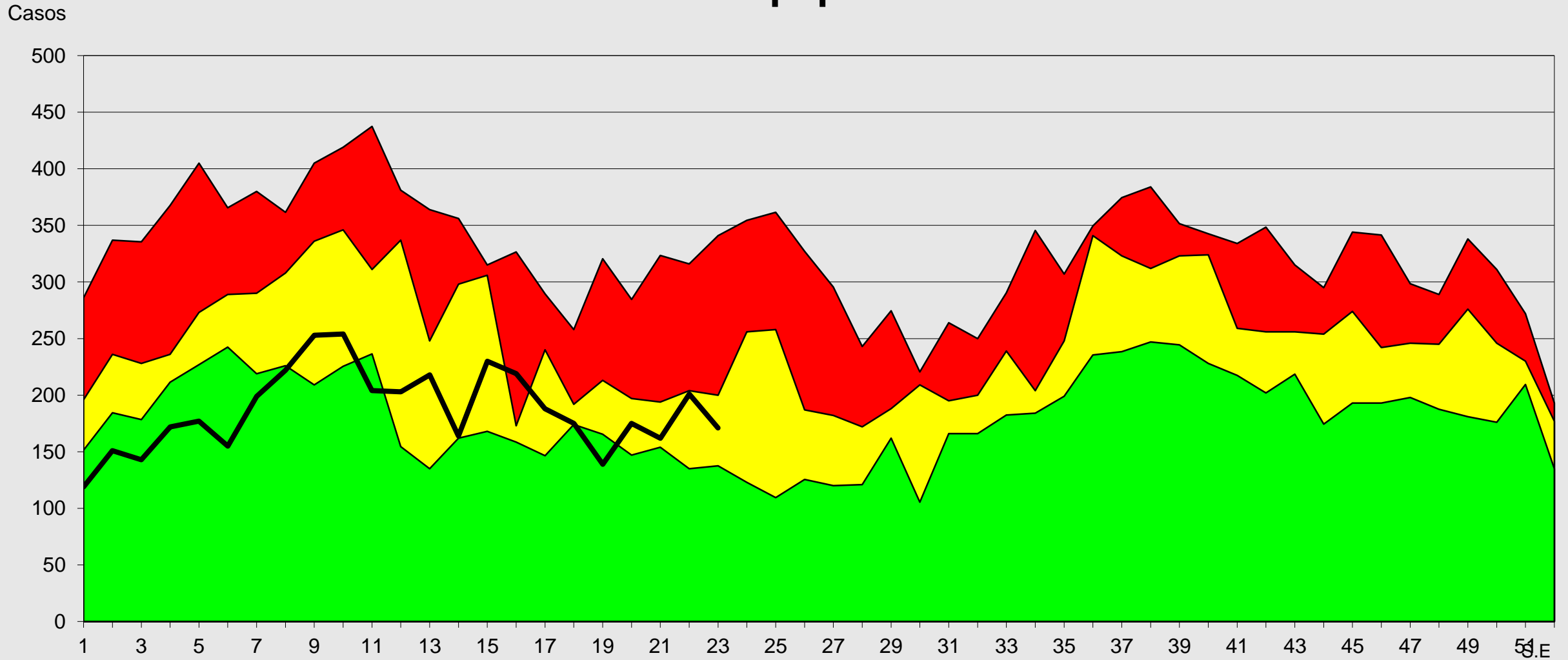

Fuente: Epi VEA  
 (\*) A S.E. 23-2023

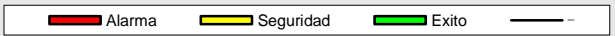



## Canal Endémico de Edas Acuosas < 5 Años Provincia Caylloma 2016- 2023\*

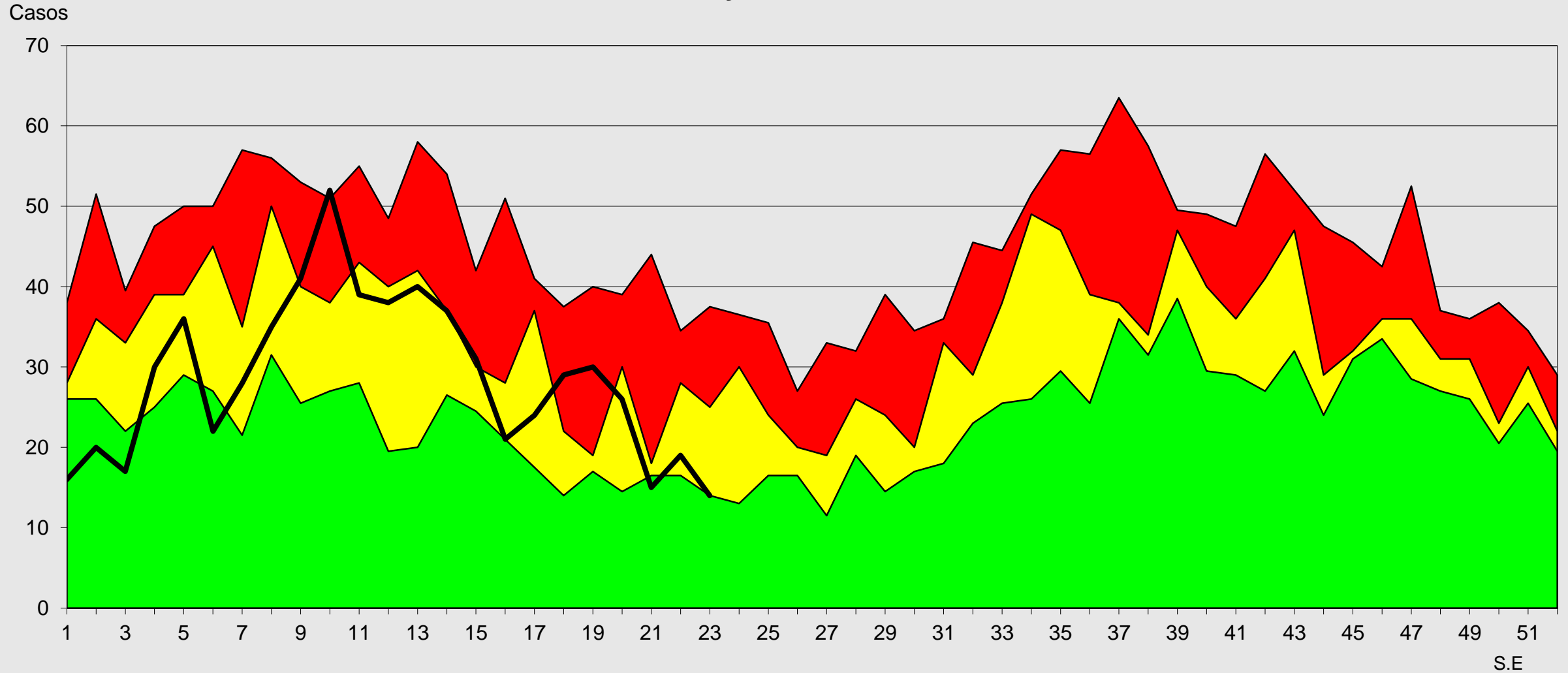

Fuente: Epi VEA RAC  
(\* ) A S.E. 23-2023

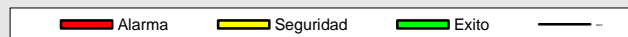



# Canal Endémico de Edas Mayores de 5 Años Red Arequipa Caylloma 2016- 2023\*

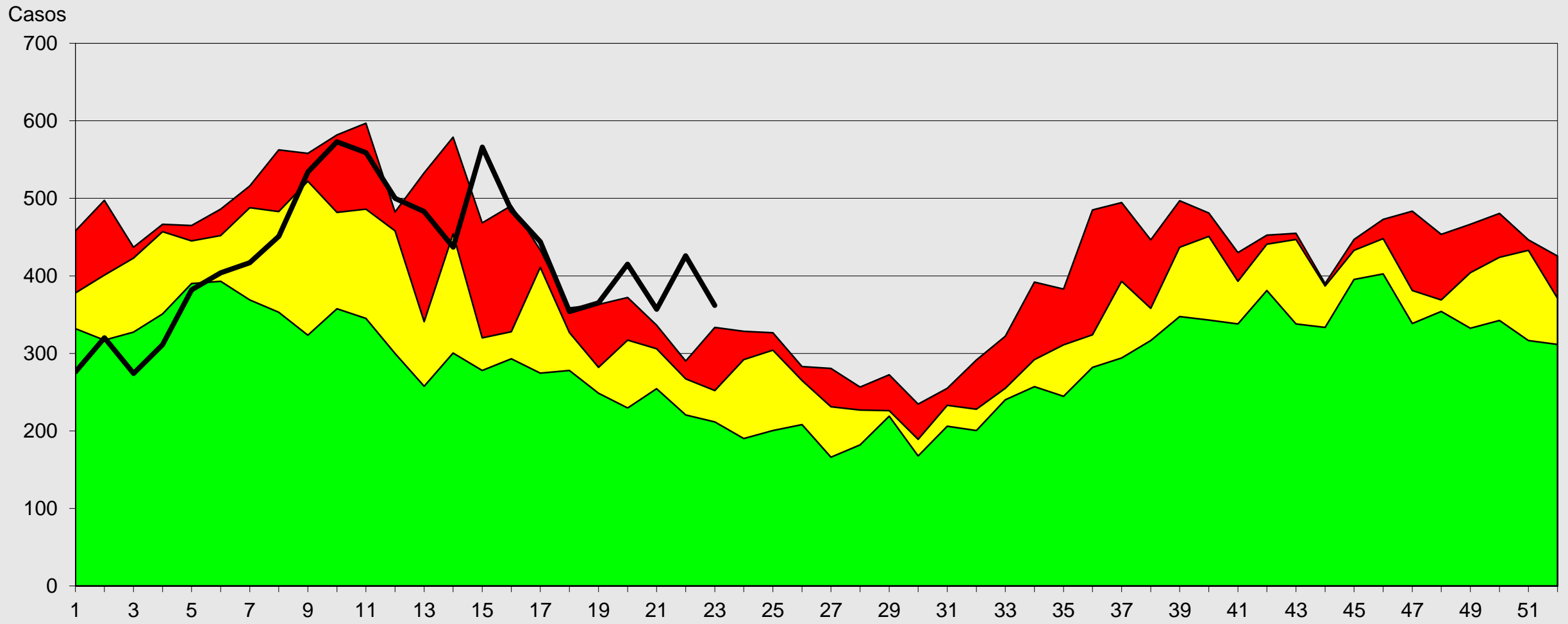

Fuente: Epi VEA RAC  
(\* ) A S.E. 23-2023







# Red de Salud Arequipa Caylloma

## Canal Endémico de Edas Mayores de 5 Años Provincia Arequipa 2016- 2023\*

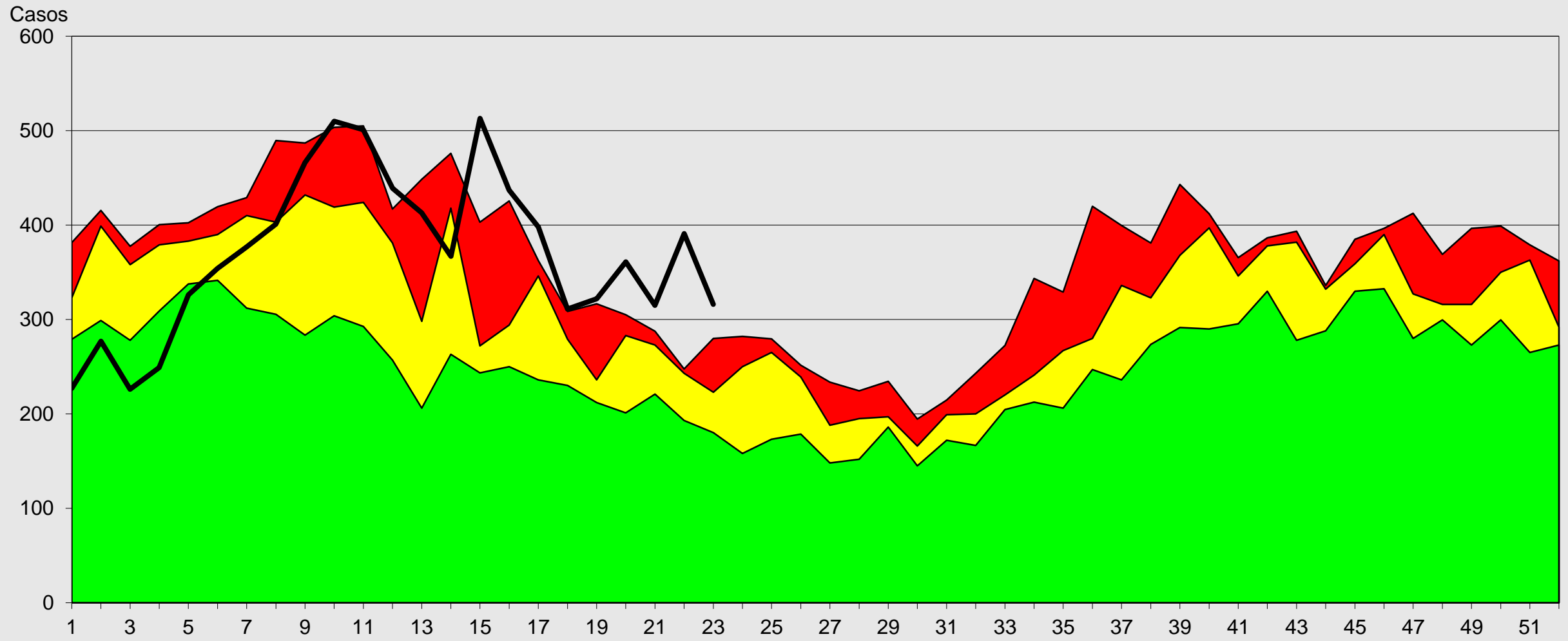

Fuente: Epi VEA RAC  
(\* ) A S.E. 23-2023





# Canal Endémico de Edas Mayores de 5 Años Provincia Caylloma 2016- 2023\*

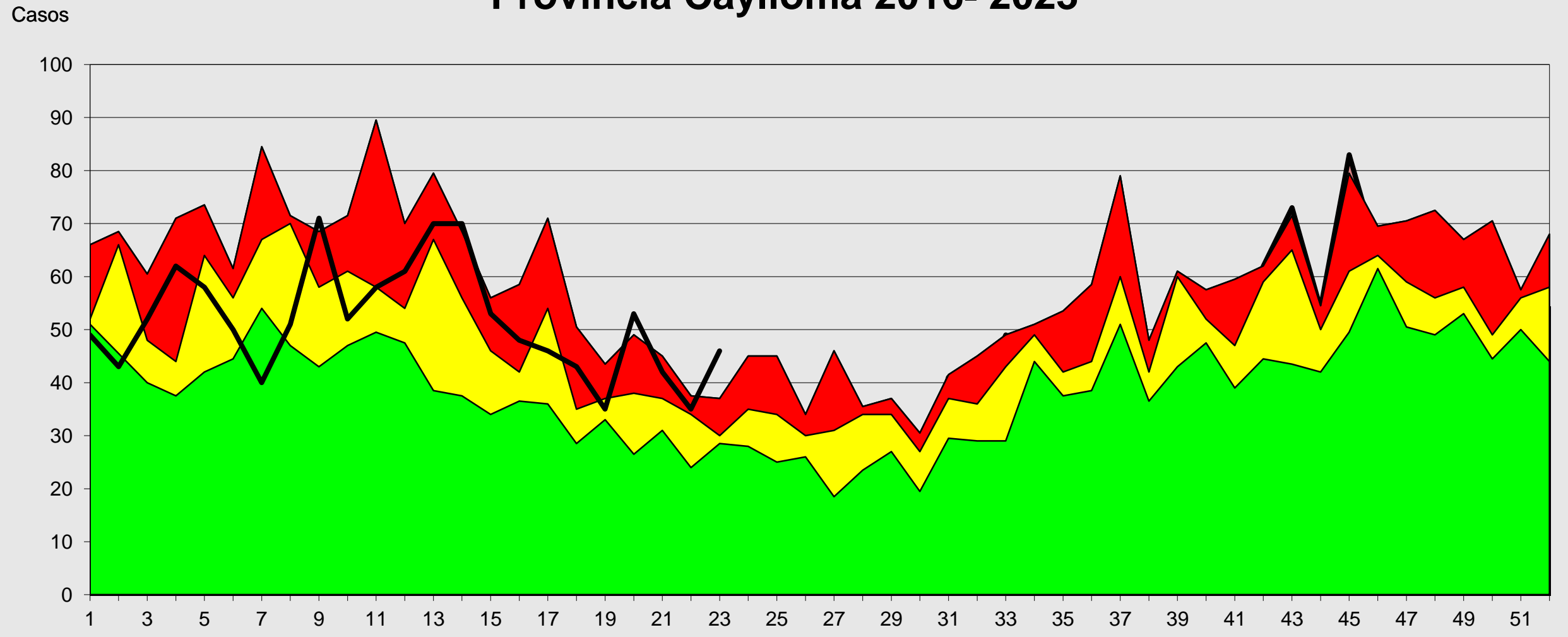

Fuente: Epi VEA RAC

(\*) A S.E. 23-2023



S.E



# Red de Salud Arequipa Caylloma

## Canal Endémico notificación de casos sospechosos de Sarampión-Rubéola Red Arequipa Caylloma 2016 - 2023\*

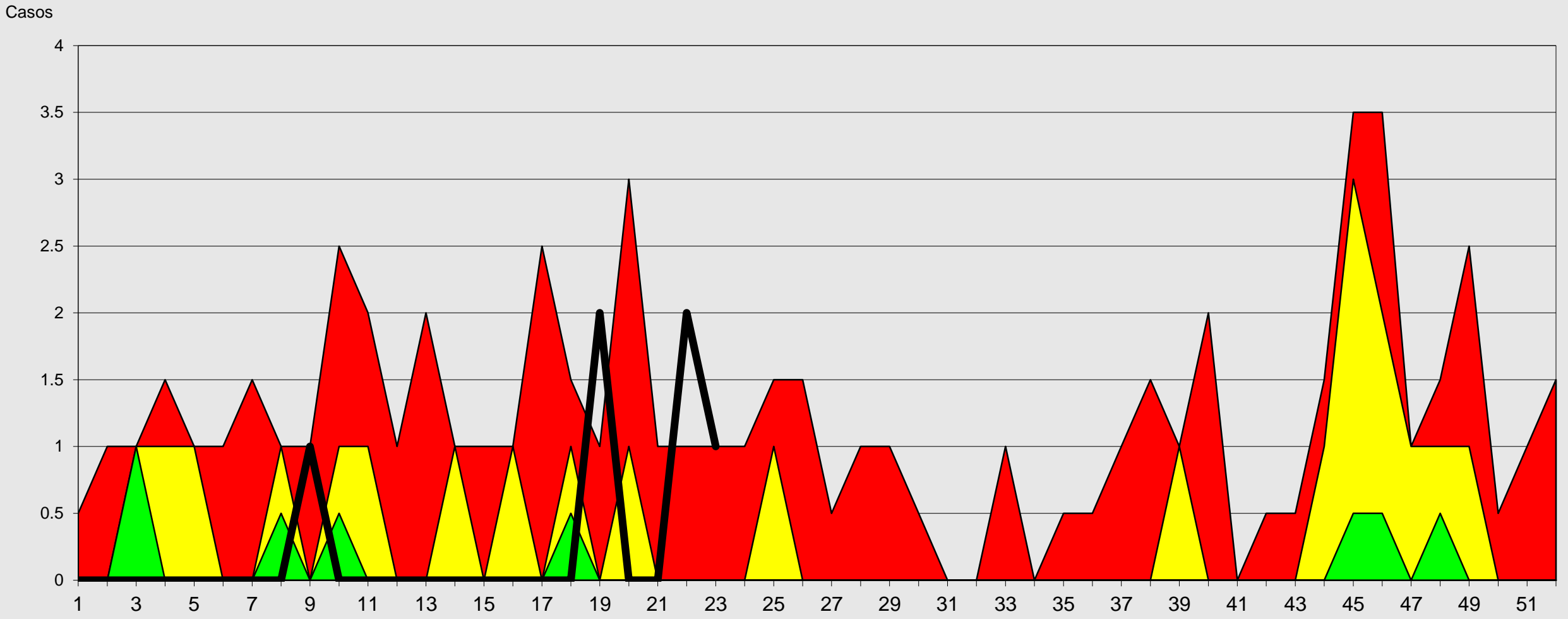

Fuente: Epi VEA RAC  
(\* ) A S.E 23-2023

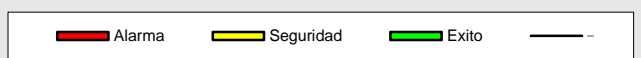



# Canal Endémico de Mordedura de Perro

## Red Arequipa Caylloma 2016-2023\*

Casos

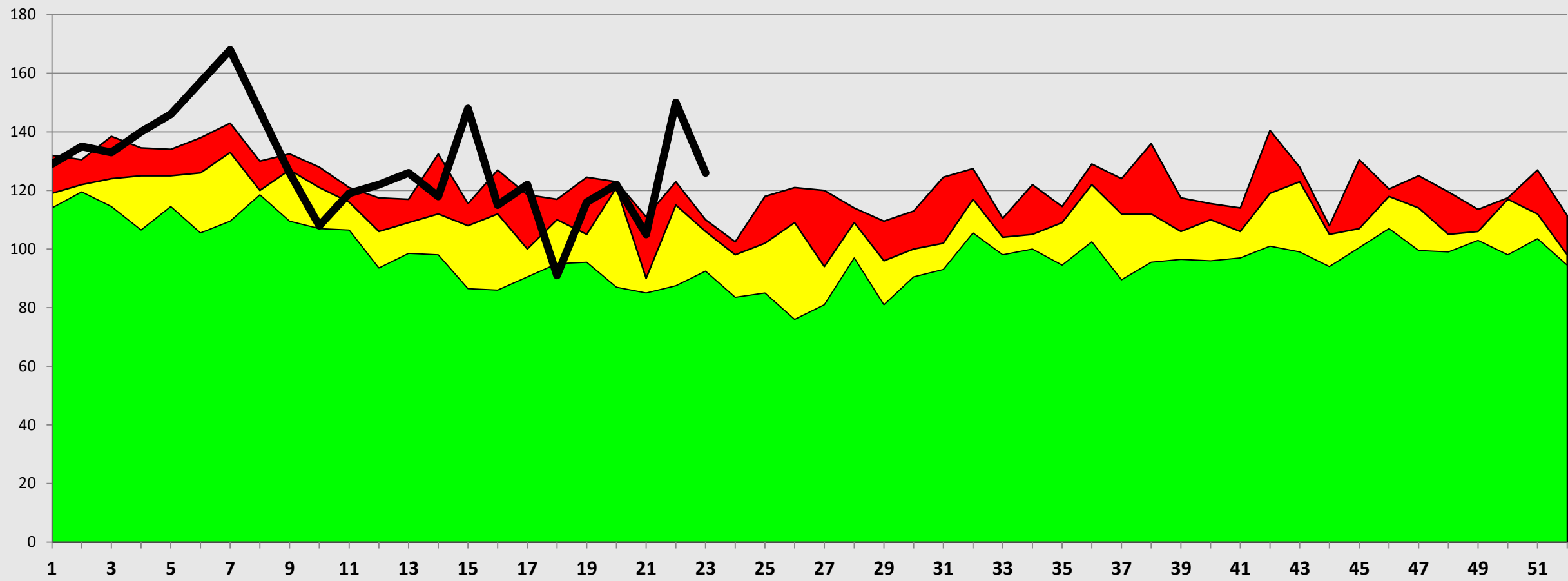

Fuente: Epi VEA RAC  
(\* ) A S.E. 23-2023





# Red de Salud Arequipa Caylloma

## Casos notificados de conjuntivitis Red Arequipa Caylloma semanas 01 a 23- 2023

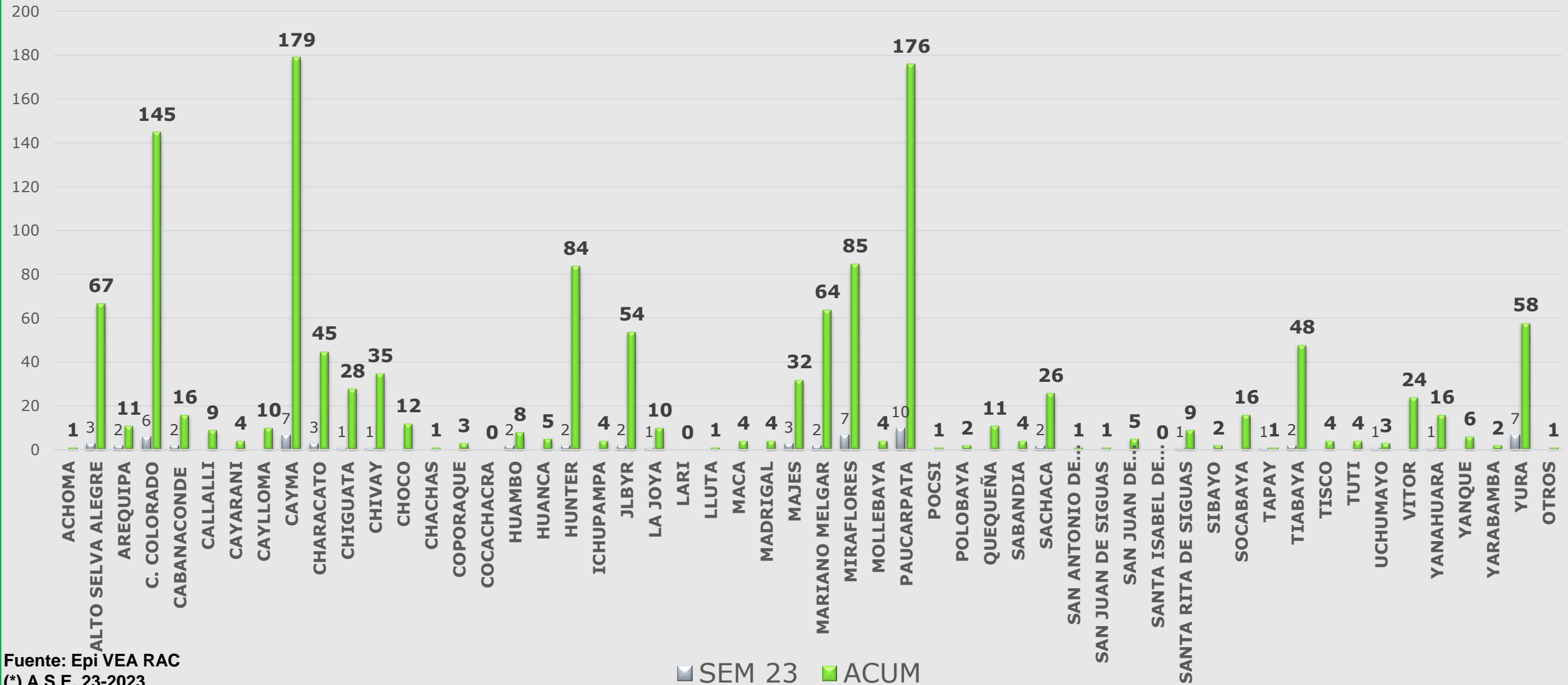

Fuente: Epi VEA RAC  
(\* ) A S.E. 23-2023



# Red de Salud Arequipa Caylloma

## Casos notificados de Mordeduras de perro/gato Red Arequipa Caylloma semana 01 a 23 - 2023

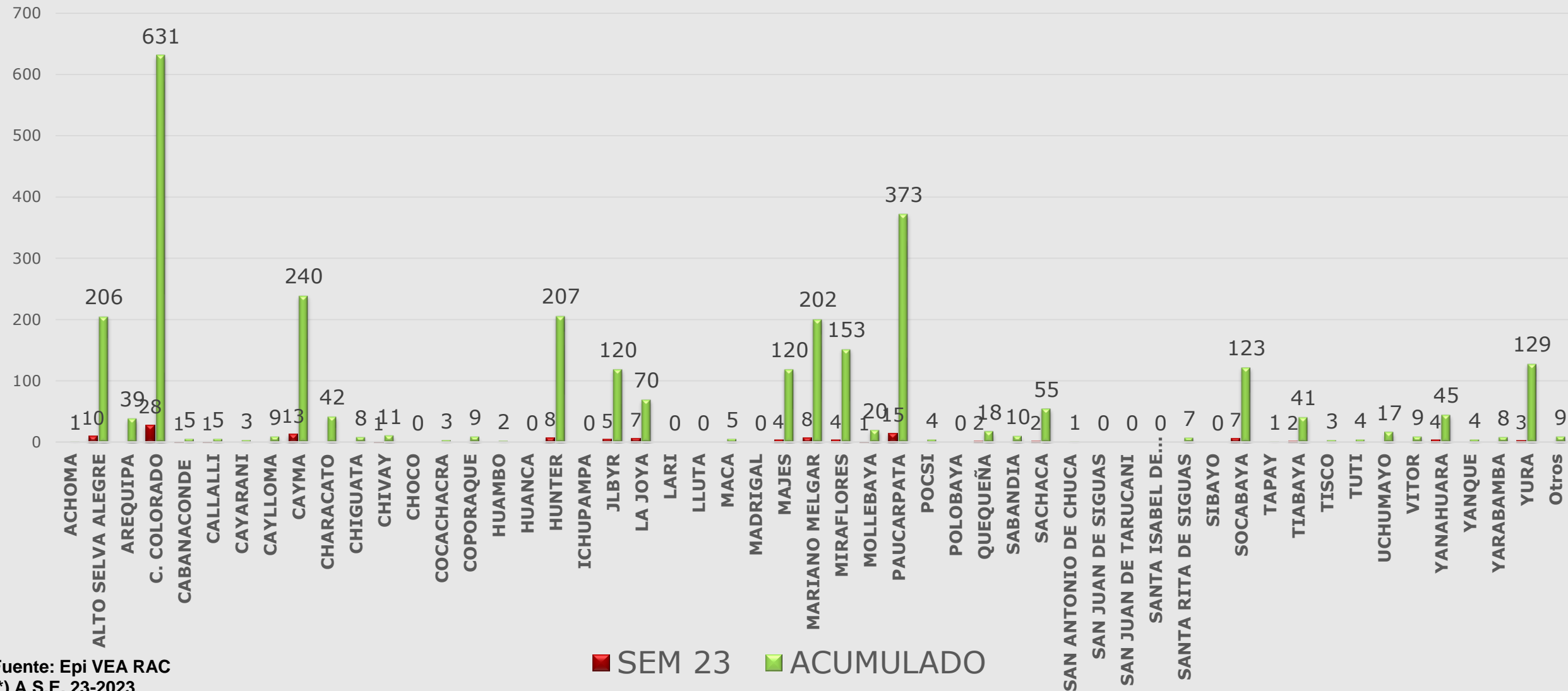

Fuente: Epi VEA RAC  
 (\*) A S.E. 23-2023



## Casos notificados de Hipertensión Arterial Red Arequipa Caylloma S.E. 01 a 23- 2023

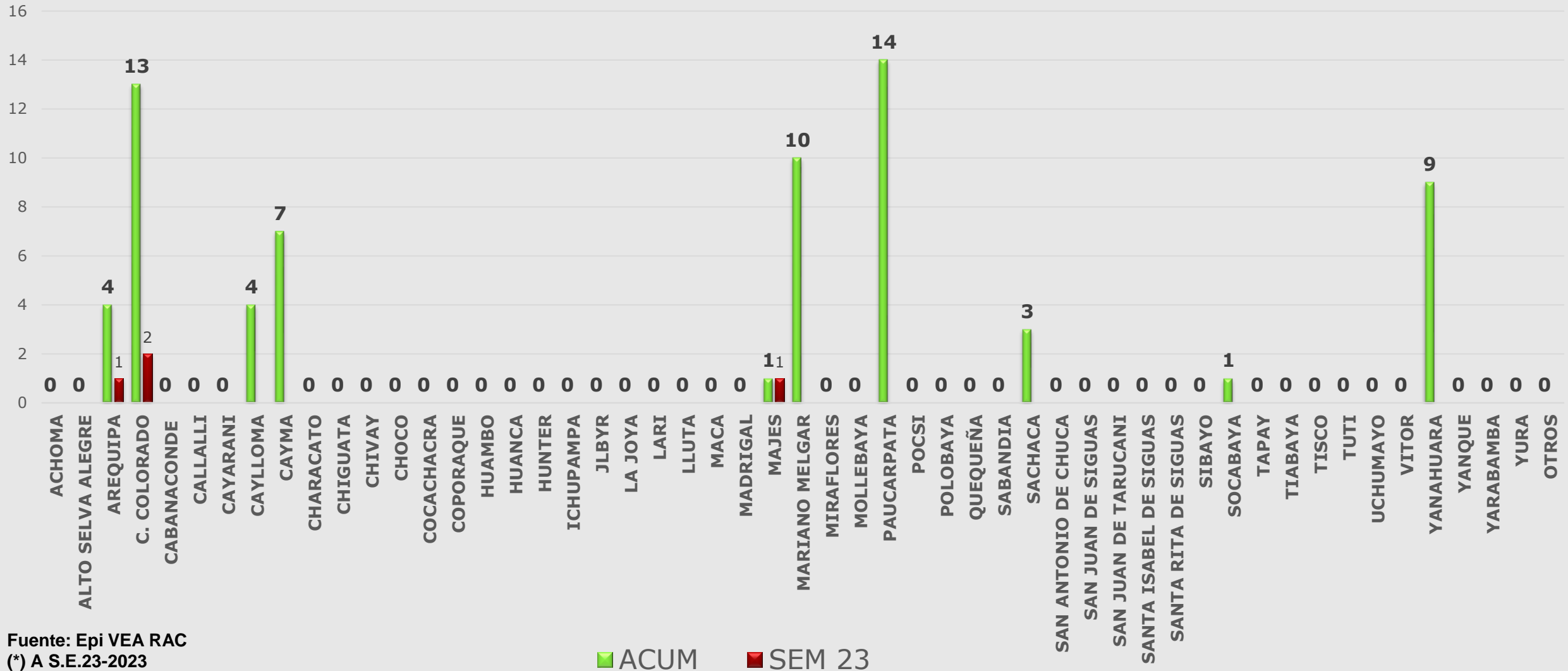

Fuente: Epi VEA RAC  
(\* ) A S.E.23-2023

■ ACUM    ■ SEM 23



# Red de Salud Arequipa Caylloma

## Casos Notificados de Tuberculosis Red Arequipa Caylloma semanas 01 a 23-2023

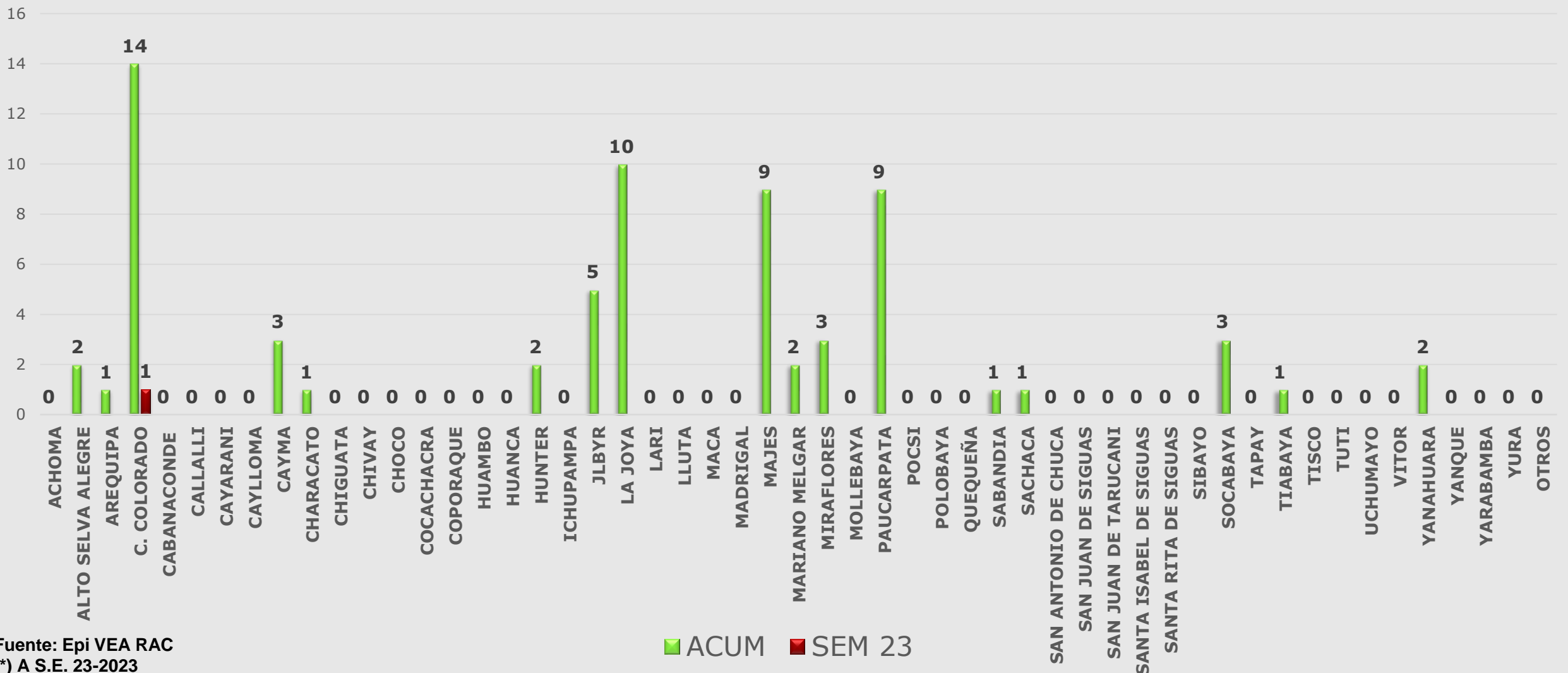

Fuente: Epi VEA RAC  
(\* ) A S.E. 23-2023





# Red de Salud Arequipa Caylloma

## Casos Notificados de Sifilis, Red Arequipa Caylloma semana 01 a 23-2023

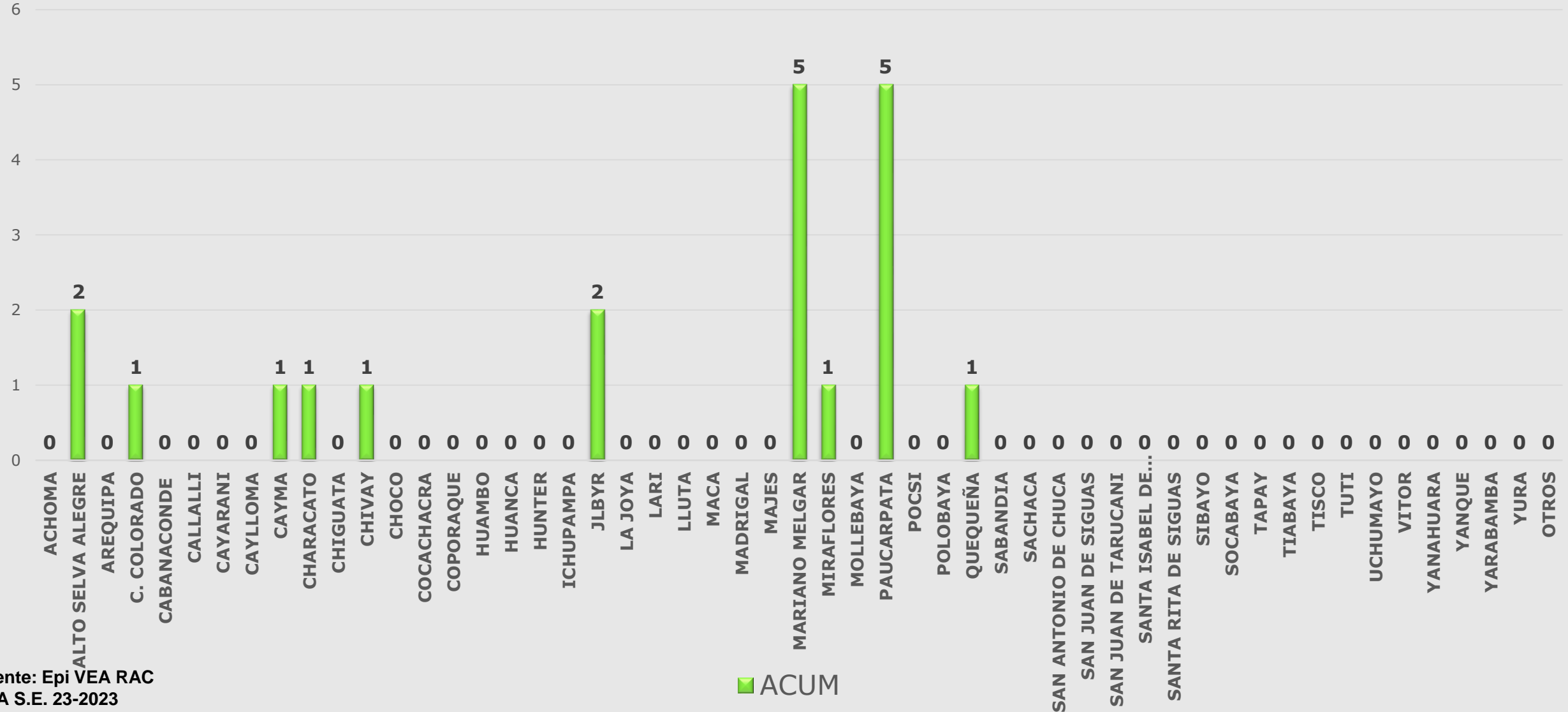

Fuente: Epi VEA RAC  
 (\*) A S.E. 23-2023



## Casos notificados de VIH Red Arequipa Caylloma semanas 01 a 23-2023

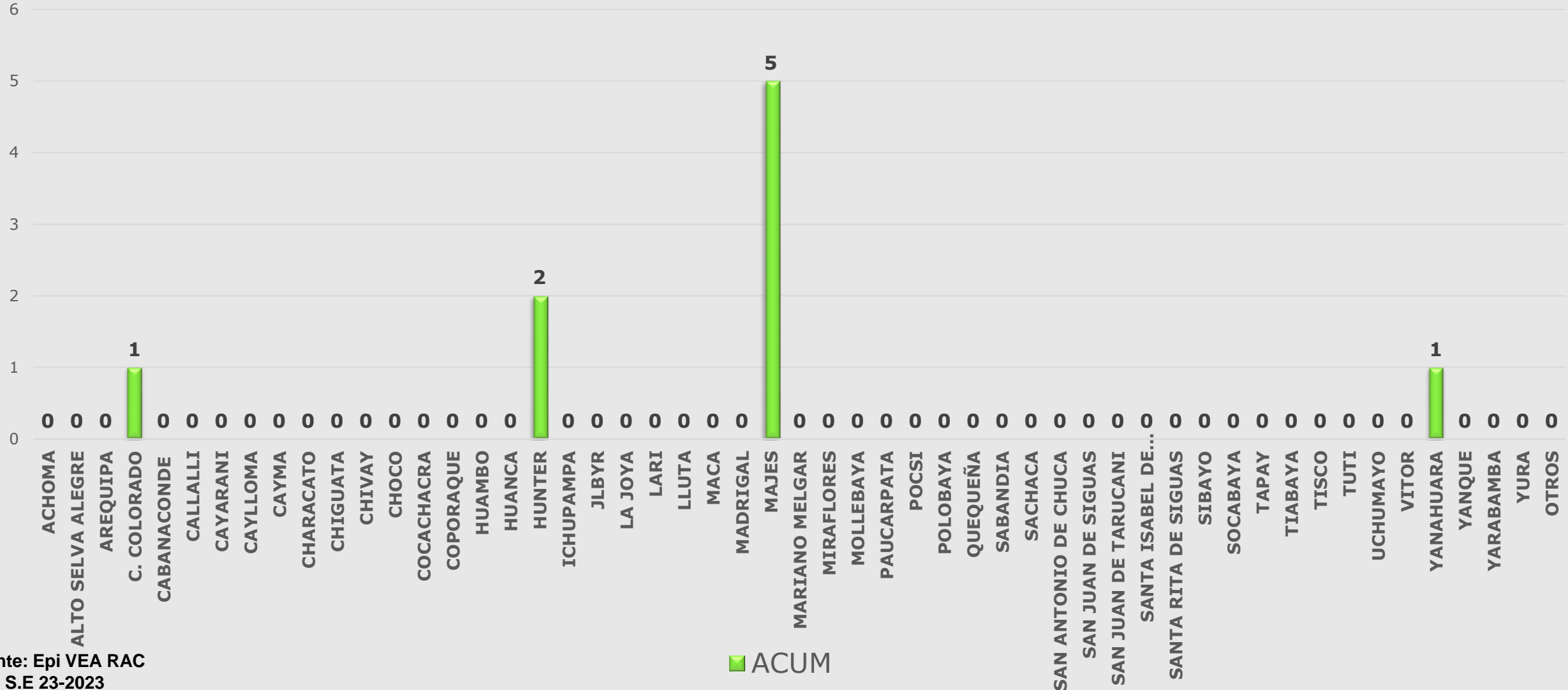

Fuente: Epi VEA RAC  
(\* ) A S.E 23-2023



# Red de Salud Arequipa Caylloma

## Casos notificados de Violencia Familiar Red Arequipa Caylloma semanas 01 a 23- 2023

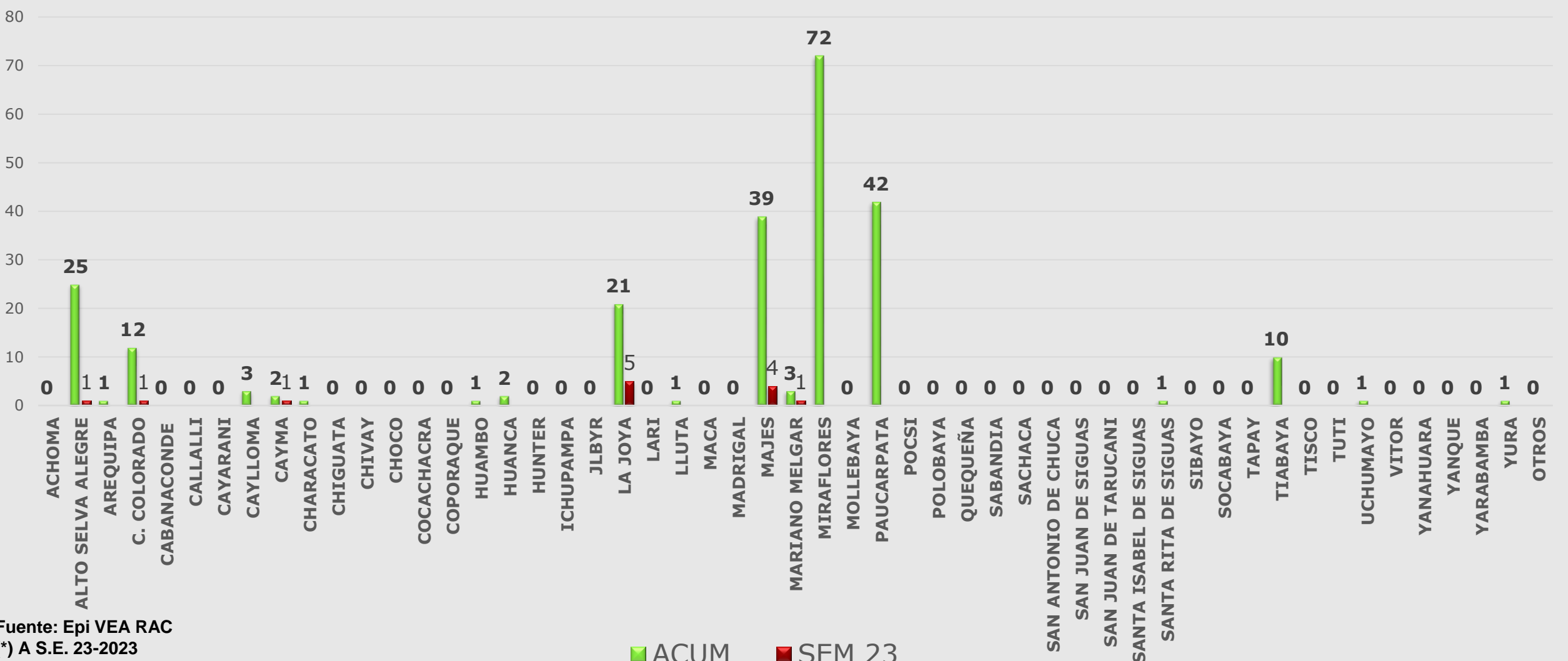

Fuente: Epi VEA RAC  
(\* ) A S.E. 23-2023

■ ACUM ■ SEM 23



# Red de Salud Arequipa Caylloma

## Casos notificados por Accidentes de Tránsito Red Arequipa Caylloma semanas 01 a 23 -2023

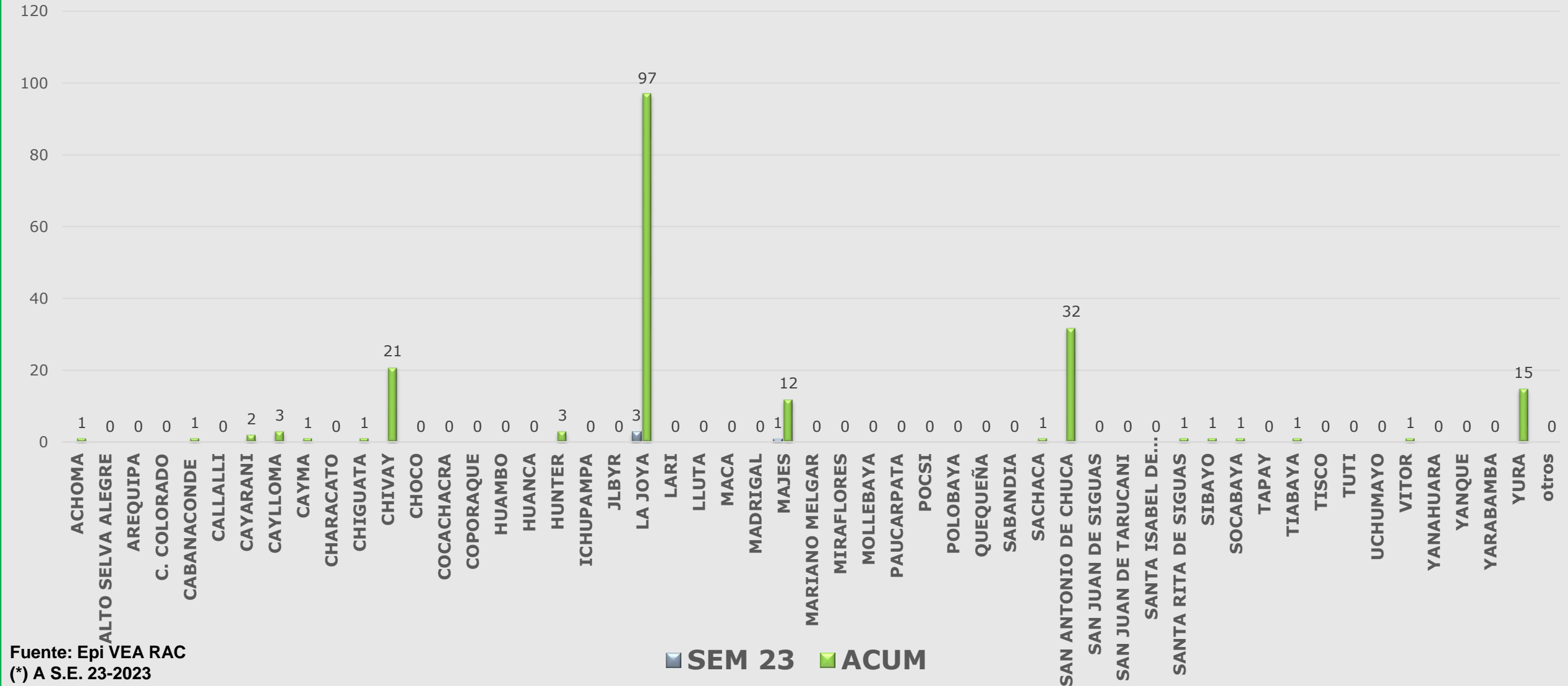

Fuente: Epi VEA RAC  
 (\*) A S.E. 23-2023



# Casos notificados por Intoxicación por plaguicidas u organos fosforados, Red Arequipa Caylloma Semana 1 a 23 -2023

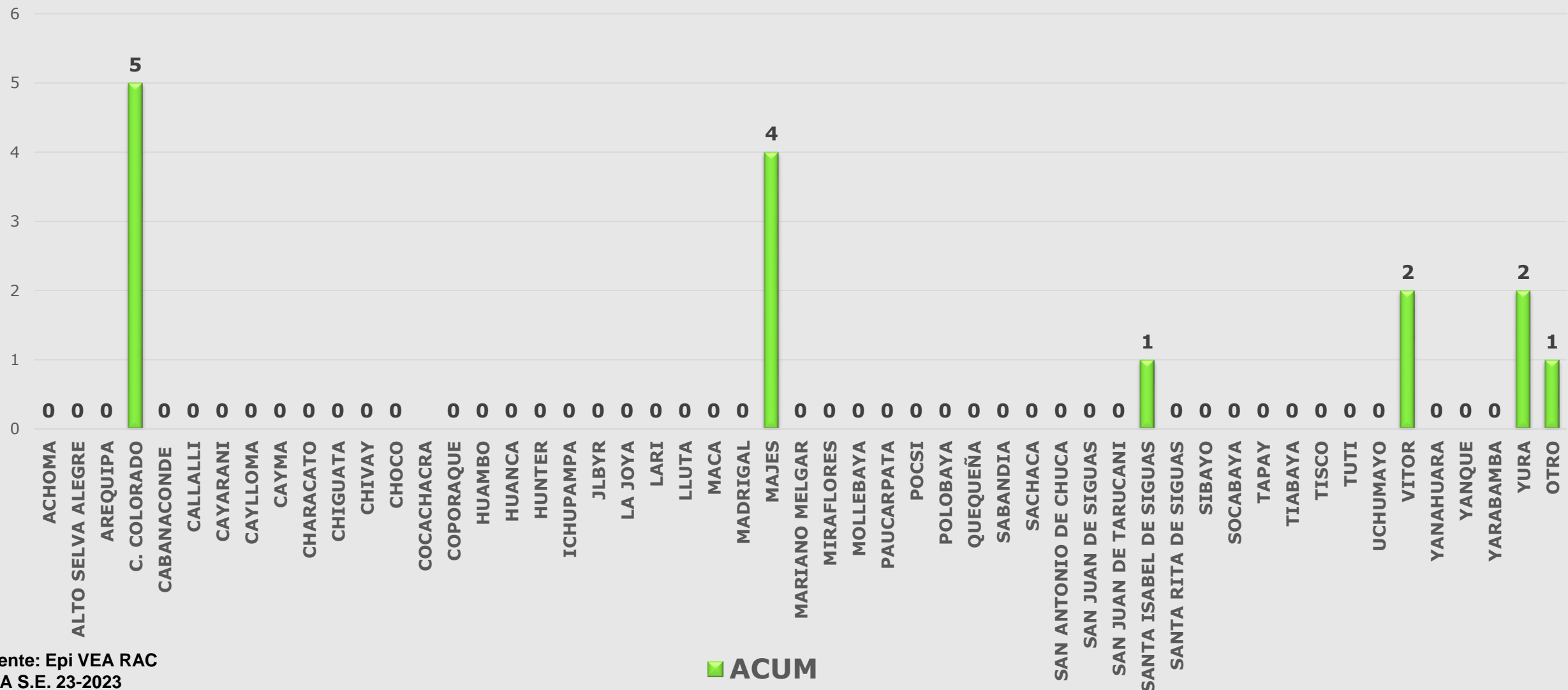

Fuente: Epi VEA RAC  
 (\*) A S.E. 23-2023



## Casos notificados de Diabetes Red Arequipa Caylloma S.E. 01 a 23-2023

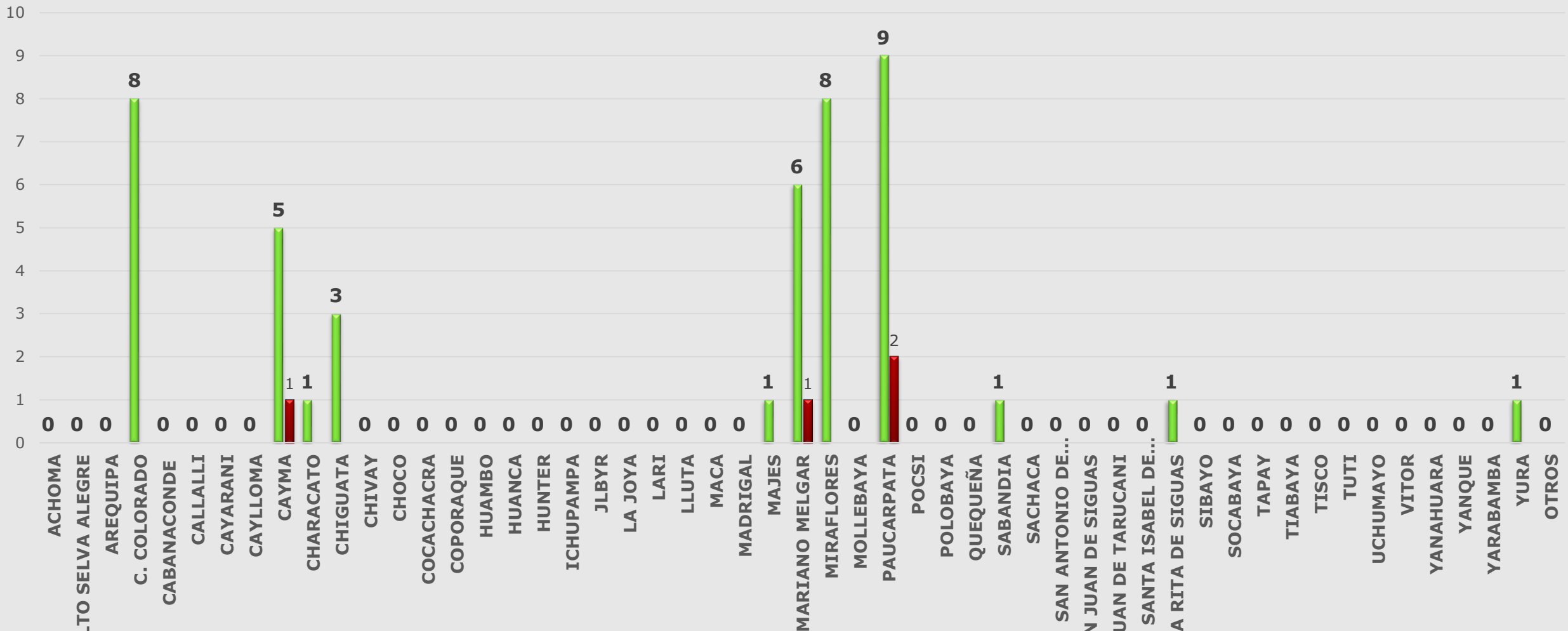

Fuente: Epi VEA RAC  
(\* ) A S.E. 23-2023

■ ACUM     ■ SEM 23



# Red de Salud Arequipa Caylloma

## Casos notificados de Chagas Red Arequipa Caylloma S.E. 01 a 23-2023

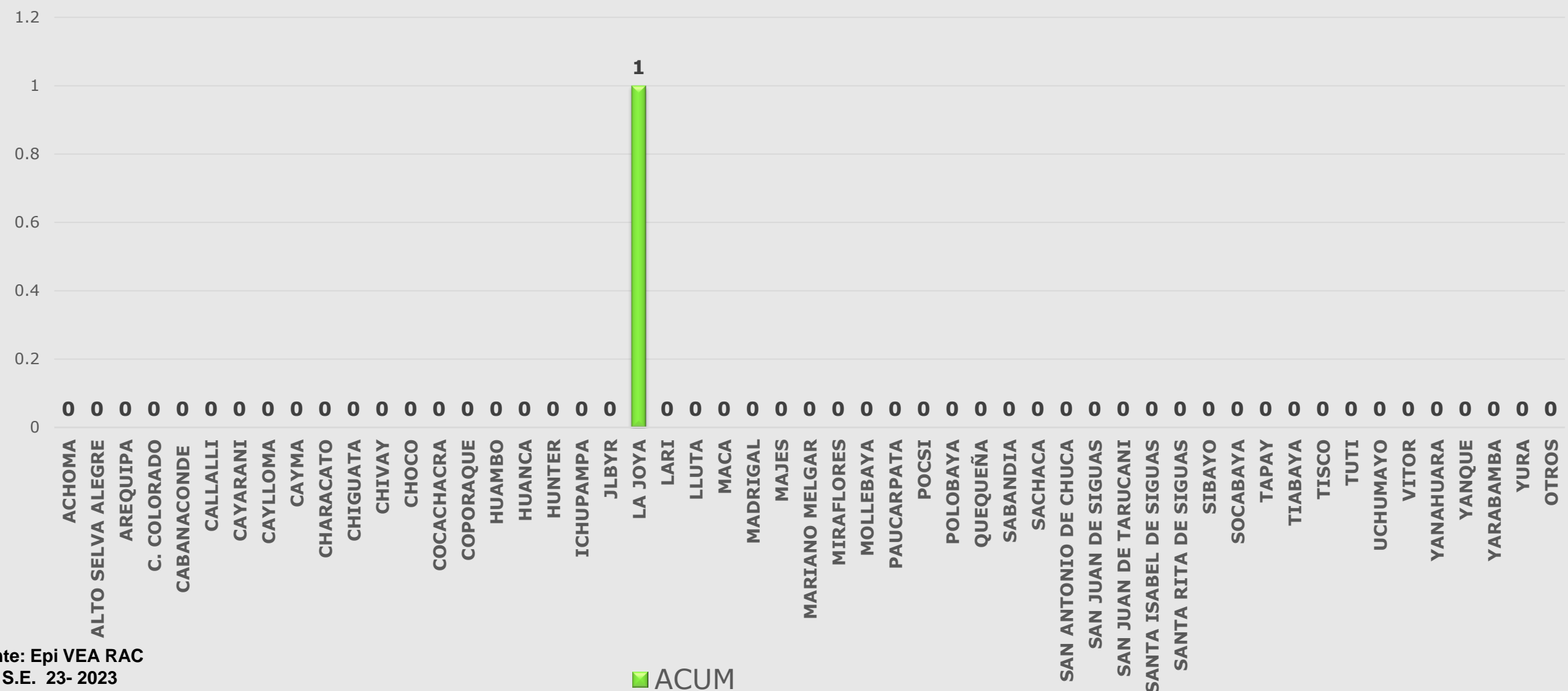

Fuente: Epi VEA RAC  
(\* ) A S.E. 23- 2023

■ ACUM



## Casos Notificados de Muerte Perinatal Red Arequipa Caylloma semanas 01 a 23-2023

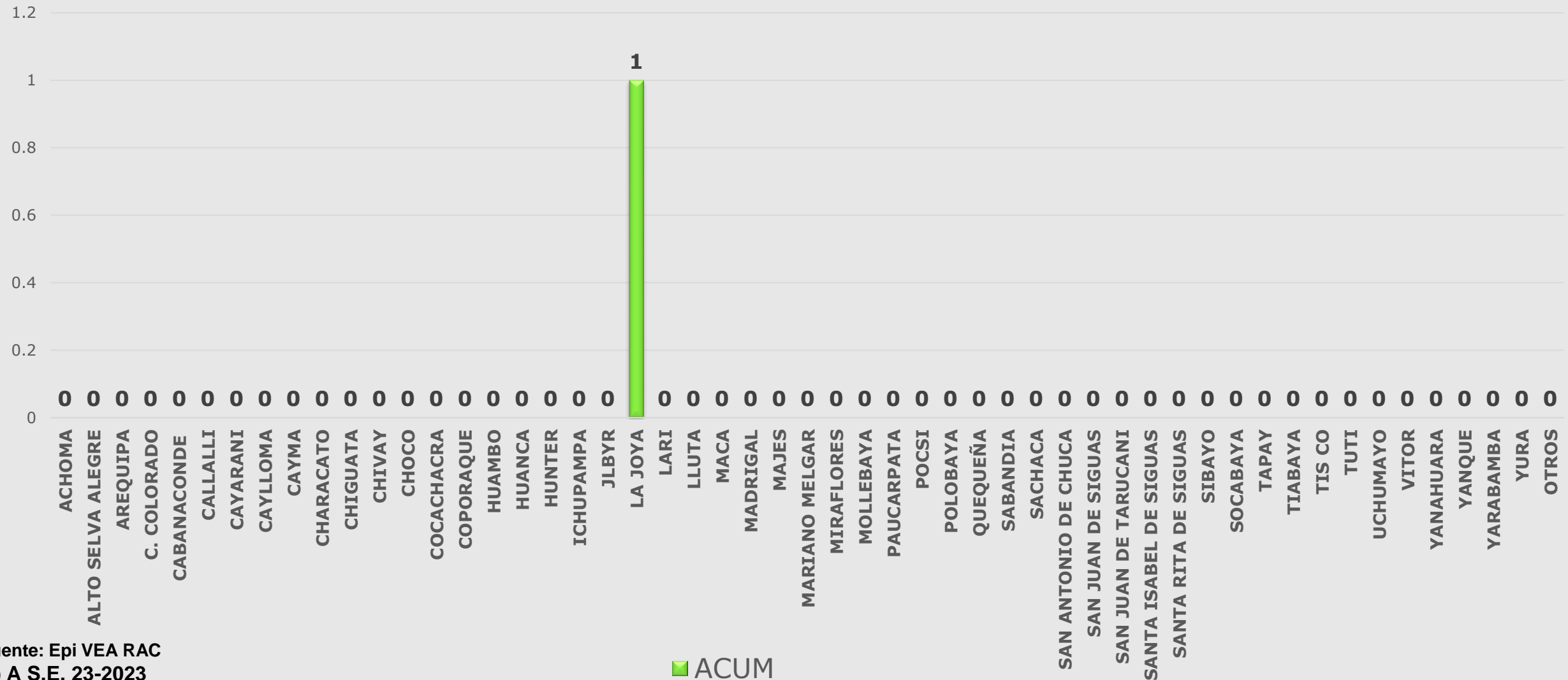

Fuente: Epi VEA RAC  
(\* ) A S.E. 23-2023

■ ACUM





## Casos Notificados de Varicela Red Arequipa Caylloma semanas 01 a 23-2023

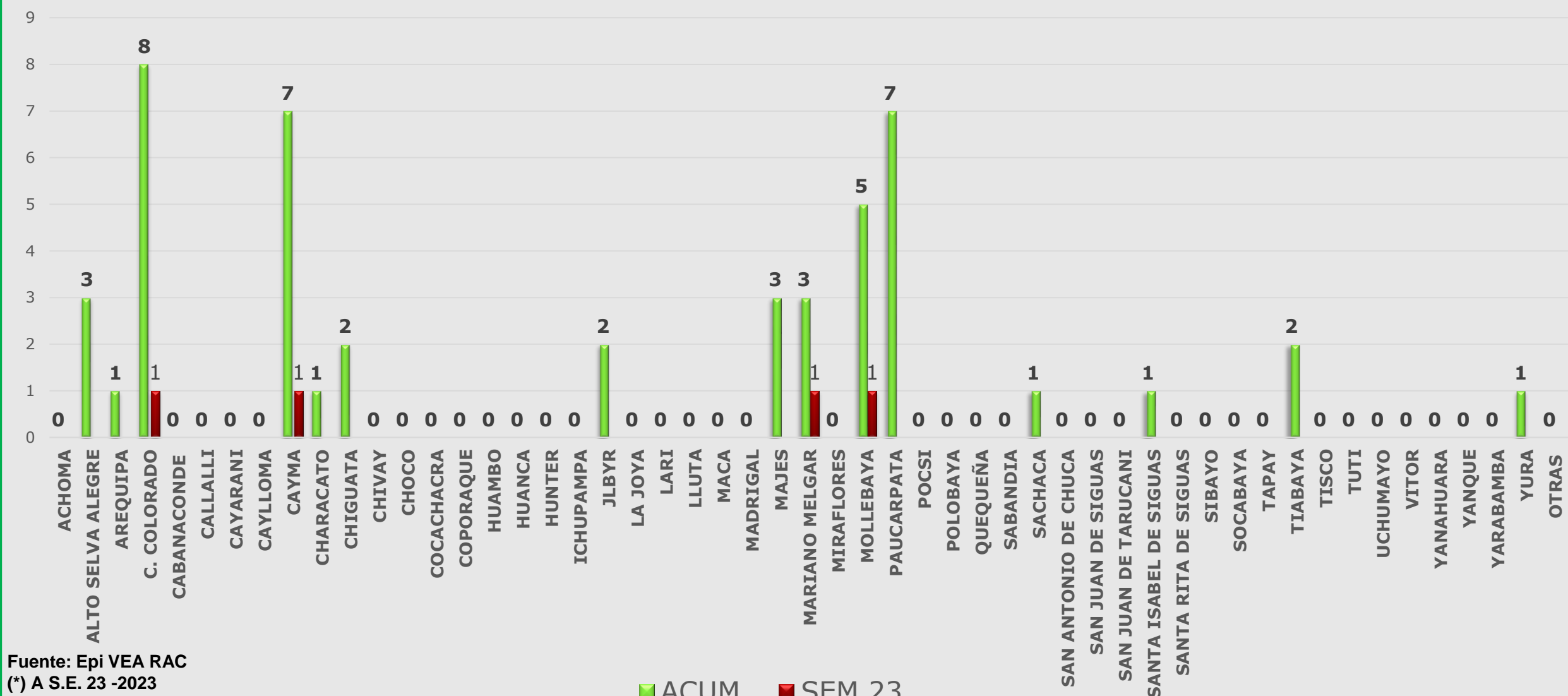

Fuente: Epi VEA RAC  
(\* ) A S.E. 23 -2023



## Casos notificados por mordeduras de loxocelos, Red Arequipa Caylloma, semanas 1 a 23- 2023

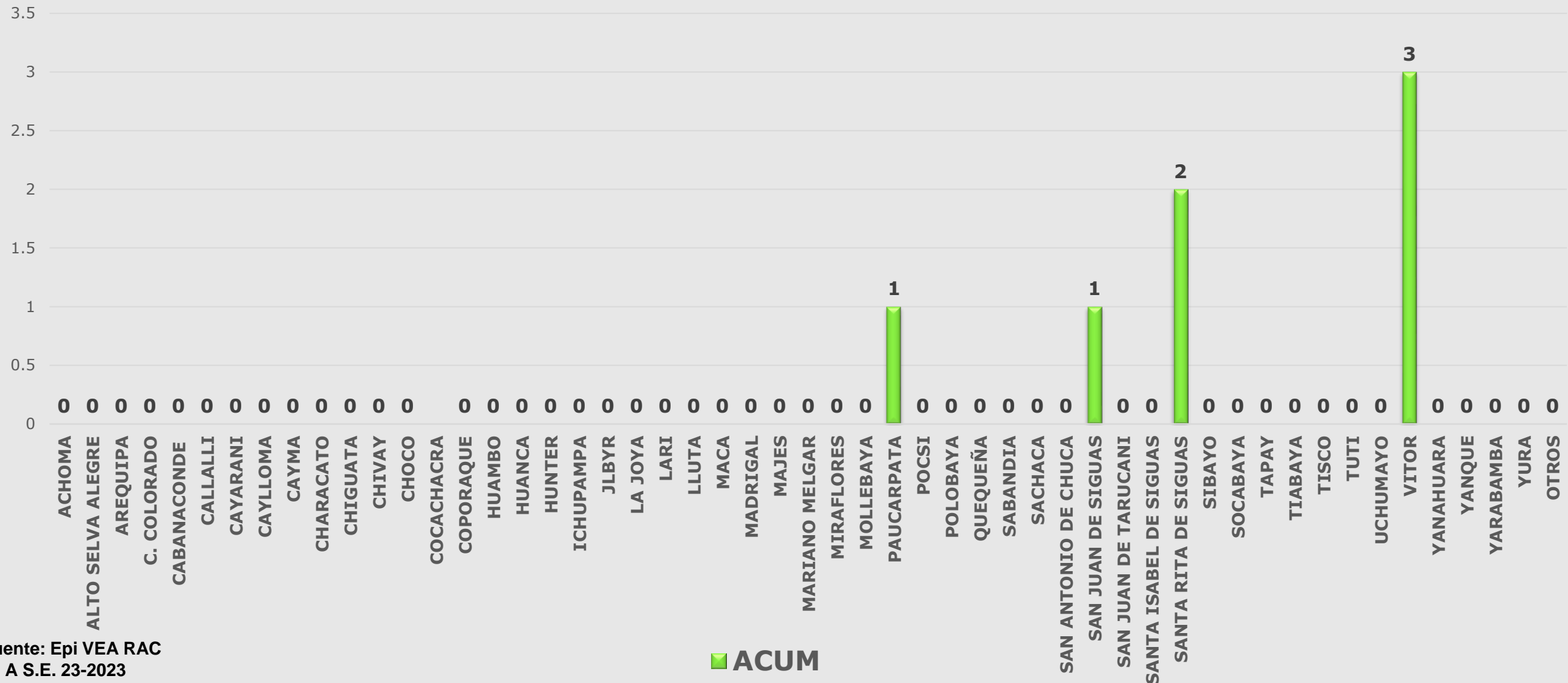

Fuente: Epi VEA RAC  
 (\*) A S.E. 23-2023

■ ACUM